

## MAHARASHTRA UNIVERSITY OF HEALTH SCIENCES, NASHIK

## INFRASTRUCTURE DETAILS

| Sr. No.        | Particulars to be verified  | Details on College Website | Adequate/ Inadequate |
|----------------|---|----------------------------|----------------------|
| <b>College</b> |   |                            |                      |
| 1              | <p><b>Land details:</b> Total land, owner, unitary or not, NA of all land, 7/12 extracts of all land (<b>Applicable only to Private Colleges</b>).<br/>(Verify land documents &amp; Government permissions documents are uploaded on College Website.<br/>No Land/ Construction documents shall be submitted to the University.<br/>Only deficit information to be pointed out to the University).</p>  | Yes                        | Adequate             |
| 2              | <p><b>Total constructed area of college building</b></p> <p><b>(I) Administrative Section:</b><br/>Total Area 23750 sq.ft (which includes) Principal Room, P.A. Room, Reception cue Visitors lounge, Meeting hall, Account section, Record and Central store etc.</p> <p><b>(II) Lecture Halls:</b><br/>a) Total No. of Lecture Halls : 06<br/>b) IT enabled, Audio / Video teaching Aids : Yes<br/>c) Total area for lecture Halls : 6500 sq.ft.</p> <p><b>(III) Seminar or Conference or Examination Hall:</b><br/>a) Total Area 3000 Sq.ft. b) Total Seating Capacity .250<br/>c) Audio / Video System and Other Facilities . . . .</p> <p><b>(IV) Central Library:</b><br/>a) Total Area : 25833 sq.ft. Total No. of Books. 15803<br/>Distribution of books (100-Daily-3000 Monthly&amp; yearly 36000 Approximately)<br/>Capacity of Reading Hall :-<br/>for Students .400 for Teachers. 50<br/>No. of Scientific Journals .138 No. of News Papers. 10<br/>Photo Copier Machine 1 Drinking water &amp; Washrooms. Yes<br/>b) Digital Library :<br/>No. of Computers. 40 Internet Facility .Yes</p> <p><b>(V) Teaching Departments:</b><br/>There shall be Five Teaching Departments as per MSR<br/>No. of departments .05 Departmental Area,<br/>No. of Books/ Charts / Models / Spacimens (dry and wet) / Museum in each department information to be uploaded on college website.</p> <p><b>(VI) Laboratories :</b><br/><b>Laboratories : As per MSR ( 7500 Sq.ft.)</b><br/>Nursing Foundation and Medical Surgical Nursing Lab (1500 Sq.ft.),<br/>CHN (900 Sq.ft.), Nutrition (900Sq.ft.),<br/>OBG and Paediatric (900Sq.ft.),<br/>Pre-Clinical Science (900Sq.ft.),<br/>Advanced Nursing Skill Lab (900Sq.ft.),<br/>Computer Lab (1500Sq.ft.), with 10 computer as per Intake capacity, AV Aids (600Sq.ft.), well Equipped Lab must have Mannequins, Articles &amp; Beds as per MSR &amp; INC Norms</p> <p><b>(VII) Auditorium:- (As per MSR)</b><br/>Auditorium should be spacious enough to accommodate at least double the sanctioned/actual strength of students, so that it can be utilized for hosting functions of the college, educational conferences/ workshops, examinations etc. It should have proper stage with green room facilities. It should be well – ventilated and have proper lighting system. There should be arrangements for the use of all kinds of basic and advanced audio-visual aids.</p> <p style="text-align: center;"><b>OR</b></p> <p><b>Multipurpose Hall:-</b><br/>College of Nursing should have multipurpose hall, if there is no auditorium.</p> | Yes                        | Adequate             |

|                 |   |                                   |                             |
|-----------------|---|-----------------------------------|-----------------------------|
|                 | (VIII) Canteen and Kitchen Facility:<br>[Note: Verify Canteen Facility & Hygiene is monitored as per MUHS Circular No.18/2019 dated 19/03/2019.]  | Yes                               | Adequate                    |
|                 | (IX) Common Rooms: Separate common rooms for boys and girls with adequate space and sitting arrangement shall be available.   | Yes                               | Adequate                    |
| 3               | <b>University Examination Infrastructure:</b><br>Strong Room for examination a) (Area- 300 sq.ft, b) Shelf, c) Steel cupboard – 1, d) CCTV, Photocopier Machine, Examination hall with benches, Parking Facility for University vehicle, Guest house facility                 | -                                 |                             |
| 4               | <b>Other facilities:</b><br>Hospital Waste Management, Medical Education Unit, Intercom Network, Playground, P.T Teacher or Instructor, Cafeteria, Facility for indoor games, Gymnasium / Gymkhana Facility, Is there any LMS (learning management system software) available | Yes                               | Adequate                    |
| 5               | <b>Hostel facility:</b><br>Boys (UG & PG), Girls (UG & PG), Interns, Residents, Warden/ Rector, Hygiene, Vending Machine etc.   | Yes                               | Adequate                    |
| <b>Hospital</b> |   |                                   |                             |
| 6               | <b>Hospital Details</b>   | <b>Details on College Website</b> | <b>Adequate/ Inadequate</b> |
|                 | Name of the Hospital : Yeshwantrao Chavan Rural Hospital, Latur   | Yes                               | Adequate                    |
|                 | Address: MIMSR Med.college campus,Vishwanth puram, Ambajogai road, Latur  |                                   |                             |
|                 | Telephone No. : 02382 - 227812  |                                   |                             |
|                 | Bed Strength : 750 beds   |                                   |                             |
|                 | Distance of Hospital from the College to which it is attached (in kms) (same campus)  | 0                                 |                             |
|                 | Number of beds registered as per BNH Act (700 Beds)   | Yes                               | Adequate                    |
| 7               | <b>I. Total constructed area of Hospital Building as per MSR (206028 Sq.mtr. / Sq.ft.)</b>  | Yes                               |                             |
|                 | Whether the Hospital is Owned by the College / Management or Rented ?   | Yes: own                          | Adequate                    |
|                 | <b>II. Hospital Administration Block as per MSR</b><br>(Superintendent room, Deputy Superintendent room, Medical officers' room, Matron room, Assistant Matron room, Reception and Registration, etc.)  | Yes                               | Adequate                    |
|                 | <b>III. Out-Patient Departments (OPD) as per MSR</b><br>Total Area of OPD Complex 28044 Sq.ft. No. of OPD's :18 Nos<br>Facilities shall be as per MSR & all details shall be on college website.  | Yes                               | Adequate                    |
|                 | <b>IV. In Patient Departments (IPD) as per MSR</b><br>Total Area of IPD Complex 149940 Sq.ft.<br>No. of IPD Departments::22 Nos Bed Distribution :750<br>Facilities shall be as per MSR & all details shall be on college website.  | Yes                               | Adequate                    |
|                 | <b>V. Operation Theatres Block as per MSR</b><br>Total Area of OT Block 01/ 28044 sq.ft. No.of OTs available :08<br>Facilities shall be as per MSR & all details shall be on college website.   | Yes                               | Adequate                    |
|                 | <b>VI. Casualty Facilities</b><br>State Government Permission Letter  | Yes                               | Adequate                    |
|                 | <b>VII. Central Clinical Laboratory:</b> Well-equipped with separate sections for Pathology, Biochemistry and Micro-biology. Attached toilet shall be there for collection of urine samples. Other diagnostic tools for ECG or TMT etc. shall be provided.                    | Yes                               | Adequate                    |
|                 | <b>VIII. Radiology or Sonography Section:</b> Radiologist chamber, X-ray room, Dark room, film drying room, store room, patients waiting and dressing room, reception or registration or report room.   | Yes                               | Adequate                    |
|                 | <b>IX. Labour Room :</b>  | Yes                               | Adequate                    |



Dean/ Principal Stamp & Signature

M.I.N.S. College of Nursing  
LATUR-413 531

सदर ७/१२ अद्यावत नसल्यास अद्यावत ७/१२ पहा हा पर्याय वापरावा



अद्यावत दिनांक : 29/08/2022

महाराष्ट्र शासन

गाव नमुना सात ( अधिकार अभिलेख पत्रक )

[ महाराष्ट्र जमीन महसूल अधिकार अभिलेख आणि नोंदवद्दा ( तयार करणे व सुस्थितीत ठेवणे ) नियम, १९७१ यातील नियम ३, ५, ६ आणि ७ ]



गाव :- लातूर (प्रा.)  
( 560166 )

तालुका :- लातूर

जिल्हा :- लातूर

ULPIN : 35378060935 गट क्रमांक व उपविभाग : 278/5

35378060935

भू-धारणा पध्दती : भोगवटादार वर्ग - 1

शेताचे स्थानिक नाव :

| क्षेत्र, एकक व आकारणी   | खाते क्र. | भोगवटादाराचे नांव   | क्षेत्र | आकार | पो.ख. | फे.फा. | कुळ, खंड व इतर अधिकार   |
|---|-----------|---|---------|------|-------|--------|---|
| क्षेत्राचे एकक ह. आर. चौ. मी.<br>अ) लागवड योग्य क्षेत्र<br>जिरायत 1.63.00<br>बागायत -<br>एकूण ला. यो. 1.63.00<br>क्षेत्र  | 1941      | का. वि. सुसा. म. अ. अ. इंजिनिअरींग अ. ए. रिसर्वे पुणे<br>प्रा. वि. सुनाथ दादासाव कराड | 1.63.00 | 3.93 | (1)   | (2109) | कुळाचे नाव व खंड<br>इतर अधिकार<br>प्रतबंध फेरफार : नाही.<br>खेवटचा फेरफार क्रमांक : - - - - - |
| ब) पोट-खराब क्षेत्र<br>(लागवड अयोग्य)<br>वर्ग (अ) -<br>वर्ग (ब) -<br>एकूण पो. ख. 0.00.00<br>एकूण क्षेत्र 1.63.00<br>अ-ब)<br>आकारणी 3.93<br>जुडी किंवा विशेष<br>आकारणी |           |   |         |      |       |        |   |
| जून फेरफार क्र.   |           |   |         |      |       |        | सीमा आणि भ्रमपत्र चिन्हे :  |

गाव नमुना बारा ( पिकांची नोंदवही )

[ महाराष्ट्र जमीन महसूल अधिकार अभिलेख आणि नोंदवद्दा ( तयार करणे व सुस्थितीत ठेवणे ) नियम, १९७१ यातील नियम २९ ]

गाव :- लातूर (प्रा.) ( 560166 )

तालुका :- लातूर

जिल्हा :- लातूर

: 278/5

| पिकाखालील क्षेत्राचा तपशील |       |              |               |            |             |             |                  |        | लागवडीसाठी उपलब्ध नसलेली जमीन | शेरा |
|----------------------------|-------|--------------|---------------|------------|-------------|-------------|------------------|--------|-------------------------------|------|
| वर्ष                       | हंगाम | खाता क्रमांक | पिकाचा प्रकार | पिकाचे नाव | जल सिंचित   | अजल सिंचित  | जल सिंचनाचे साधन | स्वरूप | क्षेत्र                       |      |
| (१)                        | (२)   | (३)          | (४)           | (५)        | (६)         | (७)         | (८)              | (९)    | (१०)                          | (११) |
|                            |       |              |               |            | आर. चौ. मी. | आर. चौ. मी. |                  |        | आर. चौ. मी.                   |      |

टीप : - सदरची नोंद मोबाइल ॲप द्वारे घेणेत आलेली आहे

"या प्रमाणित प्रतीसाठी फी म्हणून १५/- रुपये मिळाले."  
दिनांक :- 11/11/2022  
सांकेतिक क्रमांक :- 2728000103499500001120221728

Principal  
M.I.N.S. College of Nursing  
LATUR-413 531

लातूर  
सदर लातूर क्र. २

गाव :- लातूर (प्रा.)  
(560166)

तालुका :- लातूर

जिल्हा :- लातूर

ULPIN :- 20945368701

गट क्रमांक व उपविभाग : 278/4

20945368701

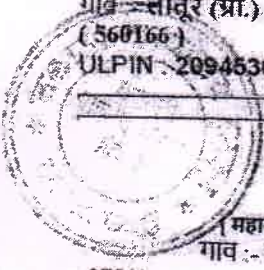

: 278/4

गाव नमुना बारा (पिकांची नोंदवही)  
[ महाराष्ट्र जमीन महसूल अधिकार अभिलेख आणि नोंदवही (तयार करणे व सुस्थितीत ठेवणे) नियम, १९७९ यातील नियम २९ ]  
गाव :- लातूर (प्रा.) (560166) तालुका :- लातूर जिल्हा :- लातूर

| पिकाखालील क्षेत्राचा तपशील |       |              |               |            |           |            |                  | लागवडीसाठी उपलब्ध नसलेली जमीन |           | शेरा |
|----------------------------|-------|--------------|---------------|------------|-----------|------------|------------------|-------------------------------|-----------|------|
| वर्ष                       | हंगाम | खाता क्रमांक | पिकाचा प्रकार | पिकाचे नाव | जल सिंचित | अजल सिंचित | जल सिंचनाचे साधन | स्वरूप                        | क्षेत्र   |      |
| (३)                        | (२)   | (३)          | (४)           | (५)        | (६)       | (७)        | (८)              | (९)                           | (१०)      | (११) |
|                            |       |              |               |            | आर. चौ.मी | आर. चौ.मी  |                  |                               | आर. चौ.मी |      |

टीप : \* सदरची नोंद मोबाइल ॲप द्वारे घेणेत आलेली आहे

"या प्रमाणित प्रतीसाठी फी म्हणून ₹५० रुपये मिळाले."  
दिनांक :- 11/11/2022  
सांकेतिक क्रमांक :- 2728006103499500001120221727

(नाव :- दत्तात्रय रूक्माजी शिंदे)  
तलाठी साह्या :- लातूर (प्रा.) ता :- लातूर जि :- लातूर

  
Principal  
M.I.N.S.College of Nursing  
LATUR-413 531

सदर ७/१२ अद्यावत नसल्यास अद्यावत ७/१२ पहा हा पर्याय वापरावा



महाराष्ट्र शासन

गाव नमुना सात (अधिकार अभिलेख पत्रक)

[महाराष्ट्र जमीन महसूल अधिकार अभिलेख आणि नादवद्या (तयार करणे व सुस्थितीत ठेवणे) नियम, १९७१ यातील नियम ३, ५, ६ आणि ७]

गाव :- सातूर (प्रा.)  
(560166)

तालुका :- सातूर

जिल्हा :- सातूर

ULPIN : 30883439077 गट क्रमांक व उपविभाग : 279/अ

30883439077

अहवाल दिनांक : 18/10/2022



भू-धारणा पध्दती : भोगवटादार वर्ग -1

शेताचे स्थानिक नाव :

| क्षेत्र, एकक व आकारणी  | खाले क्र. | भोगवटादाराचे नांव   | क्षेत्र | आकार  | पो.ख. | फे.फा.  | कुळ, खंड व इतर अधिकार  |
|--|-----------|---|---------|-------|-------|---|--|
| क्षेत्राचे एकक हे. आर. चौ. मी.<br>म) लागवड योग्य क्षेत्र<br>जिरायत 6.34.00<br>आगायत<br>एकुण ला.यो. 6.34.00<br>क्षेत्र                | 657       | बालाजी निवृत्ती ठाकुरे  | 0.01.86 | 0.05  |       | (6307)  | कुळाचे नाव व खंड   |
| ब) पॉट-खराब क्षेत्र<br>(लागवड अयोग्य)<br>वर्ग (अ)<br>वर्ग (ब)<br>एकुण पो.ख. 0.00.00<br>एकुण क्षेत्र 6.34.00<br>(अ+ब)<br>आकारणी 18.31 | 761       | [ज्योत गणेशदास गडदे<br>शांताबाई संपत गडदे<br>अशोक संपत गडदे<br>जिजाबाई कांडीराम हरणाचळ<br>यशवंत संपत गडदे<br>संजय संपत गडदे<br>राजकुमार संपत गडदे<br>सामाईक क्षेत्र | 0.31.28 | 0.90  |       | (22412)<br>(22892)<br>(22892)<br>(22892)<br>(22892)<br>(22892)<br>(22892) | इतर अधिकार<br>इतर<br>अंबा एक स्वतंत्र (1534)<br>वारस बाळ बळीराम वंदुबाई (1534) |
| चुडी किंवा विशेष आकारणी  | 14537     | [सत्यनाथ दादाराव करणकरे   |         |       |       | (24445)   | प्रलंबित फेरफार : 28603  |
|  | 1941      | प्रा. वि. श्याम दादाराव करणकरे<br>का. वि. सता. म. अ. आ. इ. जि. नि. अ. रीम<br>अ. ए. रि. स. च. घुणे   | 4.72.00 | 13.63 |       | (1570)<br>(1570)  | शेवटचा फेरफार क्रमांक : 28442 व दिनांक : 12/08/2022                            |
|  | 22841     | [सूर्यकांत श्यामेश्वर काठकरे<br>[श्रीकांत श्यामेश्वर काठकरे<br>सामाईक क्षेत्र   |         |       |       | (28442)<br>(28442)  |  |
|  | 3296      | सुकुमार योगीराज फड  | 0.07.25 | 0.27  |       | (6306)  |  |
|  | 3297      | संदीप योगीराज फड  | 0.07.43 | 0.21  |       | (6308)  |  |
|  | 3298      | ज्योती सतिश   | 0.03.72 | 0.11  |       | (3525)  |  |
|  | 3299      | गोविंद मदनलाल हेडा  | 0.00.93 | 0.03  |       | (5040)  |  |
|  | 23000     | [योगाळ ददुमाने  |         |       |       | (37791)   |  |
|  | 3301      | शिवकांत नामदेव मोरे   | 0.01.06 | 0.05  |       | (17793)   |  |
|  | 3302      | रविकिरण अशोक बेंबडे   | 0.31.54 | 0.91  |       | (3927)  |  |
|  | 3303      | प्रशांत भासचंद्र औसेकर  | 0.00.93 | 0.03  |       | (6859)  |  |
|  | 3981      | विश्वभर मनोहर कुलकर्णी  | 0.02.00 | 0.06  |       | (6494)  |  |
|  | 4061      | विश्वनाथ गंगाधर चक्रे   | 0.01.86 | 0.05  |       | (3525)  |  |
|  | 16304     | छाया दत्ता अर्जुनि<br>स्वाती ज्ञानोबा पांदरे<br>शिल्पा ज्ञानोबा पांदरे  |         |       |       | (14198)<br>(14198)<br>(14198)   |  |

Principal  
M.I.N.S.College of Nursing  
LATUR-413 531

LATUR

गाव :- लातूर (प्रा.)  
(560166)

तालुका :- लातूर

जिल्हा :- लातूर

ULPIN : 30893439077

मट क्रमांक व उपविभाग : 279/अ

30893439077

|   |                              |         |      |         |
|---|------------------------------|---------|------|---------|
|    | राणी संतोष रूपनर             | (14198) |      |         |
|   | माधुरी सायस गडदे             | (14198) |      |         |
|   | पंचफला ज्ञानोबा पोहरे        | (14198) |      |         |
|   | तानुबाई ऊर्फ माया केरबा ऊर्फ | (14198) |      |         |
|   | राजेश घामगीर                 |         |      |         |
|   | —सामाईक क्षेत्र—             | 0.0093  | 0.03 |         |
| 16305   | अनंद रघुवीर टकले             | 0.0053  | 0.03 | (14198) |
| 22042   | नामदेव मनोहरराव मोरे         | 0.0652  | 0.19 | (24445) |
| 26121   | श्रीहरी भाधकराव कातळे        | 0.0139  | 0.04 | (26025) |
| 28038   | सह्यायि पांडुरंग भताने       | 0.0139  | 0.04 | (26025) |
| 39478   | रामकित्तास पांडुरंग सोया     |         |      | (28442) |
|   | सोहित हसमुखलाल शहा           |         |      | (28442) |
|   | —सामाईक क्षेत्र—             | 0.6000  | 1.73 |         |
| जुन फेरफार क्र. (656) (1570) (3525) (5040) (5927) (6829) (6306) (6307) (6308) (6494) (8279) (10701) (12808) (14198) (14926) (15460) (17791) (17793) (17899) (22412) (22892) (24445) (26025) (28243) |                              |         |      |         |
| सीमा आणि भुमापन चिन्हे :  |                              |         |      |         |

## गाव नमुना बारा (पिकांची नोंदवही)

[महाराष्ट्र जमीन महसूल अधिकार अभिलेख आणि नोंदवही (तयार करणे व सुस्थितीत ठेवणे) नियम १९७१ यातील नियम २९]

गाव :- लातूर (प्रा.) (560166)

तालुका :- लातूर

जिल्हा :- लातूर

मट क्रमांक व उपविभाग : 279/अ

| पिकाखालील क्षेत्राचा तपशील |       |              |                |            |           |            |                  | लागवडीसाठी उपलब्ध नसलेली जमीन |           | शेस  |
|----------------------------|-------|--------------|----------------|------------|-----------|------------|------------------|-------------------------------|-----------|------|
| वर्ष                       | हंगाम | खाता क्रमांक | पिकांचा प्रकार | पिकाचे नाव | जल सिंचित | अजल सिंचित | जल सिंचनाचे साधन | स्वरूप                        | क्षेत्र   |      |
| (१)                        | (२)   | (३)          | (४)            | (५)        | (६)       | (७)        | (८)              | (९)                           | (१०)      | (११) |
|                            |       |              |                |            | आर. चौ.मी | आर. चौ.मी  |                  |                               | आर. चौ.मी |      |
| 2018-19                    | खरीप  |              | मिश्र          | सोयाबीन    |           | 0.8000     |                  |                               |           |      |
|                            |       |              | मिश्र          | आंबा       |           | 2.0000     |                  |                               |           |      |
|                            |       |              | निशेळ          | मका        |           | 1.0000     |                  |                               |           |      |
| 2019-20                    | खरीप  |              | मिश्र          | सोयाबीन    |           | 0.8000     |                  |                               |           |      |
|                            |       |              | मिश्र          | आंबा       |           | 2.0000     |                  |                               |           |      |
|                            |       |              | निशेळ          | मका        |           | 1.0000     |                  |                               |           |      |
| 2020-21                    | खरीप  |              | निशेळ          | मका        |           | 1.0000     |                  |                               |           |      |
|                            |       |              | मिश्र          | सोयाबीन    |           | 0.8000     |                  |                               |           |      |
|                            |       |              | मिश्र          | आंबा       |           | 2.0000     |                  |                               |           |      |

टीप : \* सदरची नोंद मोबाइल ॲप द्वारे घेणेत आलेली आहे



बलाठी  
संख्या लातूर क्र. २

"या प्रमाणित प्रतीसाठी फी म्हणून १५/- रुपये मिळाले."  
दिनांक :- 11/11/2022  
सांकेतिक क्रमांक :- 2728000103499500001120221729

(नाव :- दत्तात्रय रूक्माजी शिंदे)  
बलाठी साक्षात :- लातूर (प्रा.) ता :- लातूर दि :- लातूर

Principal  
M.I.N.S.College of Nursing  
LATUR-413 531

सदर ७/१२ अद्यावत नसल्यास अद्यावत ७/१२ पहा हा पर्याय वापरावा



महाराष्ट्र शासन

गाव नमुना सात ( अधिकार अभिलेख पत्रक )

[ महाराष्ट्र जमीन महसूल अधिकार अभिलेख आणि नोंदवह्या ( तयार करणे व सुस्थितीत ठेवणे ) नियम, १९७१ यातील नियम ३,५,६ आणि ७ ]

अहवाल दिनांक : 29/08/2022

गाव :- लातूर (ग्र.)  
( 560166 )

तालुका :- लातूर

जिल्हा :- लातूर

ULPIN : 23018243534 गट क्रमांक व उपविभाग : 279/3

23018243534

भू-धारणा पध्दती : भोगवटादार वर्ग -1

शेताचे स्थानिक नाव :

| क्षेत्र, एकक व आकारणी   | खाते क्र. | भोगवटादाराचे नांव  | क्षेत्र | आकार | पो.ख.            | फे.फा. | कुळ, खंड व इतर अधिकार   |
|---|-----------|--|---------|------|------------------|--------|---|
| क्षेत्राचे एकक हे. आर. चौ. मी.<br>अ) लागवड योग्य क्षेत्र<br>जिरायत 1.66.00<br>वागायत -<br>एकूण ला. यो. 1.66.00<br>क्षेत्र<br>ब) पाट-खराब क्षेत्र<br>(लागवड अयोग्य)<br>वर्ग (अ) -<br>वर्ग (ब) -<br>एकूण पो.ख. 0.00.00<br>एकूण क्षेत्र 1.66.00<br>(अ+ब)<br>आकारणी 3.73<br>जुडी किंवा विशेष आकारणी | 1941      | प्र. वि. नारायण बाबासाहेब कऱ्हाड<br>का. वि. विसा म. अ. आ. इंजिनियरिंग<br>अॅण्ड रिसर्च पुणे | 1.66.00 | 3.73 | (2109)<br>(2109) |        | कुळाचे नाव व खंड<br>.....<br>इतर अधिकार<br>.....<br>प्रलंबित फेरफार : नाही.<br>.....<br>शेवटचा फेरफार क्रमांक : - व दिनांक : -<br>..... |
| जुने फेरफार क्र.  |           |  |         |      |                  |        | सीमा आणि भूसापन चिन्हे :  |

गाव नमुना बारा ( पिकांची नोंदवही )

[ महाराष्ट्र जमीन महसूल अधिकार अभिलेख आणि नोंदवह्या ( तयार करणे व सुस्थितीत ठेवणे ) नियम, १९७१ यातील नियम २९ ]

गाव :- लातूर (ग्र.) ( 560166 )

तालुका :- लातूर

जिल्हा :- लातूर

: 279/3

| पिकाखालील क्षेत्राचा तपशील |       |              |               |            |             |             |                  | लागवडीसाठी उपलब्ध नसलेली जमीन |             | शेरा |
|----------------------------|-------|--------------|---------------|------------|-------------|-------------|------------------|-------------------------------|-------------|------|
| वर्ष                       | हंगाम | खाता क्रमांक | पिकाचा प्रकार | पिकाचे नाव | जल सिंचित   | अजल सिंचित  | जल सिंचनाचे साधन | स्वरूप                        | क्षेत्र     |      |
| (१)                        | (२)   | (३)          | (४)           | (५)        | (६)         | (७)         | (८)              | (९)                           | (१०)        | (११) |
|                            |       |              |               |            | आर. चौ. मी. | आर. चौ. मी. |                  |                               | आर. चौ. मी. |      |

टीप : \* सदरची नोंद मोबाइल अॅप द्वारे घेणेत आलेली आहे

"या प्रमाणित प्रतीसाठी फी म्हणून ₹५० रुपये मिळाले."  
दिनांक :- 11/11/2022  
सांकेतिक क्रमांक :- 2728800103499500001120221730Principal  
M.I.N.S. College of Nursing  
LATUR-413 531

  
सज्जा लातूर क्र.२  
लातूर जिल्हा

सदर ७/१२ अद्यावत नसल्यास अद्यावत ७/१२ पहा हा पर्याय वापरावा



अहवाल दिनांक : 29/08/2022



महाराष्ट्र शासन

गाव नमुना सात ( अधिकार अभिलेख पत्रक )

[ महाराष्ट्र जमीन महसूल अधिकार अभिलेख आणि नोंदवह्या ( तयार करणे व सुस्थितीत ठेवणे ) नियम, १९७१ यातील नियम ३, ५, ६ आणि ७ ]

गाव :- सातूर (प्रा.)  
( 560166 )

तालुका :- सातूर

जिल्हा :- सातूर

ULPIN : 22287631589 गट क्रमांक व उपविभाग : 279/4

22287631589

भू-धारणा पध्दती : भोगवटादार वर्ग -1

शेताचे स्थानिक नाव :

| क्षेत्र, एकक व आकारणी   | खाते क्र. | भोगवटादाराचे नाव   | क्षेत्र | आकार | पो.ख.            | फे.फा. | कुळ, खंड व इतर अधिकार  |
|---|-----------|--|---------|------|------------------|--------|--|
| क्षेत्राचे एकक हे आर.ची.मी.<br>अ) लागवड योग्य क्षेत्र<br>जिरायत 1.67.00<br>बागायत -<br>एकूण ला.यो. 1.67.00<br>क्षेत्र<br>ब) पोट-खराब क्षेत्र<br>(लागवड अयोग्य)<br>वर्ग (अ) -<br>वर्ग (ब) -<br>एकूण पो.ख. 0.00.00<br>एकूण क्षेत्र<br>(अ+ब) 1.67.00<br>आकारणी 3.73<br>बुडी किंवा<br>विशेष<br>आकारणी | 1941      | शा.वि.नाथ साकाराव कसाड<br>का.वि.साम.अ.ओ.इंजिनिअरींग<br>अ.ए.रिसर्व पुणे | 1.67.00 | 3.73 | (1664)<br>(1664) |        | कुळाचे नाव व खंड<br>.....<br>इतर अधिकार<br>.....<br>प्रलंबित फेरफार : नाही.<br>.....<br>शेवटचा फेरफार क्रमांक : - व दिनांक :-<br>..... |
| मुने फेरफार क्र.  |           |  |         |      |                  |        | सोमा आणि भूसापन विदे:  |

गाव नमुना बारा (पिकांची नोंदवही)

[ महाराष्ट्र जमीन महसूल अधिकार अभिलेख आणि नोंदवह्या ( तयार करणे व सुस्थितीत ठेवणे ) नियम, १९७१ यातील नियम २९ ]

गाव :- सातूर (प्रा.) ( 560166 )

तालुका :- सातूर

जिल्हा :- सातूर

: 279/4

| पिकाखालील क्षेत्राचा तपशील |       |              |               |            |           |            |                  | लागवडीसाठी उपलब्ध नसलेली जमीन |           | शेरा |
|----------------------------|-------|--------------|---------------|------------|-----------|------------|------------------|-------------------------------|-----------|------|
| वर्ष                       | हंगाम | खाता क्रमांक | पिकाचा प्रकार | पिकाचे नाव | जल सिंचित | अजल सिंचित | जल सिंचनाचे साधन | स्वरूप                        | क्षेत्र   |      |
| (१)                        | (२)   | (३)          | (४)           | (५)        | (६)       | (७)        | (८)              | (९)                           | (१०)      | (११) |
|                            |       |              |               |            | आर.ची.मी. | आर.ची.मी.  |                  |                               | आर.ची.मी. |      |
|                            |       |              |               |            |           |            |                  |                               |           |      |

टीप : \* सदरची नोंद मोबाइल ॲप द्वारे घेणेत आलेली आहे

Principal  
M.I.N.S.College of Nursing  
LATUR-413 531सहाय्यी  
सातूर ७/१२"या प्रमाणित प्रतीसाठी फी म्हणून १५/- रुपये मिळाले."  
दिनांक :- 11/11/2022  
सांकेतिक क्रमांक :- 2728080103499500001120221731

10/11/2022



सदर ७/१२ अद्यावत नसल्यास अद्यावत ७/१२ पहा हा पर्याय वापरावा

अहवाल दिनांक : 19/10/2022



महाराष्ट्र शासन

गाव नमुना सात ( अधिकार अभिलेख पत्रक )

[ महाराष्ट्र जमीन महसूल अधिकार अभिलेख आणि नोंदवहा ( तयार करणे व सुस्थितीत ठेवणे ) नियम, १९७१ यातील नियम ३, ५, ६ आणि ७ ]

गाव :- लातूर (प्रा.)  
( 560166 )

तालुका :- लातूर

जिल्हा :- लातूर

ULPIN : 19700723759

गट क्रमांक व उपविभाग : 277/1

19700723759

भू-धारणा पध्दती : भोगवटादार वर्ग -1

शेताचे स्थानिक नाव :

| क्षेत्र, एकक व आकारणी  | खाते क्र. | भोगवटादाराचे नांव  | क्षेत्र  | आकार  | पो.ख. | फे.फा.             | कुळ, खंड व इतर अधिकार   |
|--|-----------|--|----------|-------|-------|--------------------|---|
| क्षेत्राचे एकक हे. आर. चौ. मी.<br>अ) लागवड योग्य क्षेत्र<br>जिरायत 13.14.00<br>ब) पोटा-खराब क्षेत्र<br>(लागवड अयोग्य)<br>वर्ग (अ) -<br>वर्ग (ब) -<br>एकूण पो.ख. 0.00.00<br>एकूण क्षेत्र 13.14.00<br>(अ-ब)<br>आकारणी 30.87<br>जूडी किंवा विशेष आकारणी | 656       | शिवान्नी सिताराम बल्ले<br>रायभाऊ मदन<br>— सामाईक क्षेत्र —                         | 0.0361   | 0.00  |       | (20189)<br>(20189) | कुळाचे नाव व खंड  |
|  | 676       | सागरीक इन्फा स्ट्रक्चर प्रा लि तर्फे<br>संचालक अंकुश किशनराव माने                  | 0.09.29  | 0.22  |       | (10831)            | इतर अधिकार<br>इतर<br>जयश्री सुरेश तांदळे यांच्या जमिनीत<br>(1368)<br>तीन एकर नितगिरी एक विहिर (1368)<br>इतर<br>दोन हेक्टर अंबा वि दा कराड यांच्या<br>(2694)<br>जमिनीत (2694)  |
|  | 1872      | मंदाकिनी बाळासाहेब पाटील   | 0.03.72  | 0.09  |       | (8284)             | इतर<br>दोन हेक्टर अंबा वि दा कराड यांच्या<br>(2694)<br>जमिनीत (2694)  |
|  | 1941      | प्रा विश्वनाथ दादाराव कराड<br>का विश्वसा म. अॅ जी इंजिनिअरींग<br>अॅ ए. रिसर्च पुणे | 10.00.26 | 23.50 |       | (28552)<br>(28552) | इतर<br>शांताबाई विश्वनाथ तांदळे (3193)<br>108 चिंचेची झाडे (3193)<br>बोजा - राष्ट्रीयकृत बँक गहाण<br>इडियन बँक एस एस रोड बिजापुर (5586)<br>करनाटक यांचे पुष्पा सजय व संजय (5586)<br>सिध्दलिंग यांच्यावर 25.65 ताख (5586)<br>कर्ज बोजा (5586)<br>बोजा - राष्ट्रीयकृत बँक गहाण<br>दिनांक 26/09/2018 रोजी विकास सहकारी<br>बँक लि. लातूर या. लातूर चा प्रविण मोरमुकुट<br>त्रिजवासी यांच्या नावे र.रु.10000000/- कर्ज<br>(16994) |
|  | [3135]    | [अमरानुक्ता अमीरसाब सय्यद  |          |       |       | I (19211)          | बोजा - राष्ट्रीयकृत बँक गहाण<br>दिनांक 18/03/2019 रोजी विकास सह. बँक<br>लि. लातूर चा रविंद्र इश्वरप्रसाद राठी यांच्या नावे<br>र.रु.7500000/- कर्ज (19063)   |
|  | [2482]    | [प्रभायती बाळासाहेब डोबरे  |          |       |       | I (16851)          | बोजा - राष्ट्रीयकृत बँक गहाण<br>दिनांक 24/09/2019 रोजी महाराष्ट्र ग्रामीण<br>बँक या. वसंतराव नाईक चौक, लातूर चा सुरज<br>धोंडीराम रुकमे यांच्या नावे र.रु.2051000/-<br>कर्ज (19132)  |
|  | 3177      | का विश्वसा म. अॅ कमरोदीन<br>खोरीवाल  | 0.15.00  | 0.36  |       | (1860)             | बोजा - राष्ट्रीयकृत बँक गहाण<br>दिनांक 15/11/2019 रोजी पूर्णवादी नागरी<br>सह. बँ मर्णा वि.द. या. लातूर चा रविंद्र इश्वरप्रसाद<br>राठी यांच्या नावे र.रु.50000000/- कर्ज<br>(19180)  |
|  | [3178]    | [महानंदा विश्वनाथ मुळे   |          |       |       | I (16996)          | बोजा - राष्ट्रीयकृत बँक गहाण<br>दिनांक 24/02/2020 रोजी व्यापारी सहकारी<br>बँक मर्णा सोलापूर या. लातूर चा रविंद्र<br>इश्वरप्रसाद राठी यांच्या नावे र.रु.5000000/-<br>कर्ज (20018)  |
|  | 3179      | सत्येव सत्येराव कड   | 0.01.74  | 0.04  |       | (10828)            | बोजा - राष्ट्रीयकृत बँक गहाण<br>2020 रोजी एस.बी. आय<br>एस शिवहराआप्या बेदरकर<br>182000/- कर्ज (20697)<br>बँक गहाण<br>1021 रोजी विकास सह. बँक<br>लातूर चा प्रविण मोरमुकुट<br>नावे र.रु.5000000/- कर्ज  |
|  | 3182      | अनिल हनुमानदासजी दराडे   | 0.04.74  | 0.11  |       | (3312)             | बोजा - राष्ट्रीयकृत बँक गहाण<br>दिनांक 24/09/2019 रोजी महाराष्ट्र ग्रामीण<br>बँक या. वसंतराव नाईक चौक, लातूर चा सुरज<br>धोंडीराम रुकमे यांच्या नावे र.रु.2051000/-<br>कर्ज (19132)  |
|  | 3183      | राधा भारत भोसले  | 0.02.00  | 0.06  |       | (3430)             | बोजा - राष्ट्रीयकृत बँक गहाण<br>दिनांक 15/11/2019 रोजी पूर्णवादी नागरी<br>सह. बँ मर्णा वि.द. या. लातूर चा रविंद्र इश्वरप्रसाद<br>राठी यांच्या नावे र.रु.50000000/- कर्ज<br>(19180)  |
|  | 3184      | प्रभाकर चंद्रराव शिंदे   | 0.01.06  | 0.04  |       | (3108)             | बोजा - राष्ट्रीयकृत बँक गहाण<br>दिनांक 24/02/2020 रोजी व्यापारी सहकारी<br>बँक मर्णा सोलापूर या. लातूर चा रविंद्र<br>इश्वरप्रसाद राठी यांच्या नावे र.रु.5000000/-<br>कर्ज (20018)  |
|  | [3185]    | [पुष्पा संजय दाहकर<br>संजय सिध्दलिंग दाहकर<br>— सामाईक क्षेत्र —                   | 0        | 0     |       | (17690)<br>(17690) | बोजा - राष्ट्रीयकृत बँक गहाण<br>दिनांक 24/02/2020 रोजी व्यापारी सहकारी<br>बँक मर्णा सोलापूर या. लातूर चा रविंद्र<br>इश्वरप्रसाद राठी यांच्या नावे र.रु.5000000/-<br>कर्ज (20018)  |
|  | [3187]    | [कल्याणराव दाम्नीसाहेब<br>सायकवाड  |          |       |       | I (26582)          | बोजा - राष्ट्रीयकृत बँक गहाण<br>2020 रोजी एस.बी. आय<br>एस शिवहराआप्या बेदरकर<br>182000/- कर्ज (20697)<br>बँक गहाण<br>1021 रोजी विकास सह. बँक<br>लातूर चा प्रविण मोरमुकुट<br>नावे र.रु.5000000/- कर्ज  |
|  | 3189      | धोंडीराम शोबेराव बडे   | 0.02.1   |       |       |                    | बँक गहाण  |
|  | 3191      | बाळासाहेब वामनराव धुले   | 0.02     |       |       |                    |   |
|  | 3193      | नवल अशोकराव पाटील<br>(गिरवणकर)   | 0.06     |       |       |                    |   |

Principal  
M.I.N.S.College of Nursing  
LATUR-413 531

संदर्भ ७/१२ अद्यावत नसल्यास अद्यावत ७/१२ पहा हा पर्याय वापरावा



महाराष्ट्र शासन

गाव नमुना सात ( अधिकार अभिलेख पत्रक )

[महाराष्ट्र जमीन महसूल अधिकार अभिलेख आणि नोंदवहा ( तयार करणे व सुस्थितीत ठेवणे ) नियम, १९७२ यातील नियम ३, ५, ६ आणि ७ ]

गाव :- लातूर (ग्रा.)  
( 560166 )

तालुका :- लातूर

जिल्हा :- लातूर

ULPIN : 20945368701

गट क्रमांक व उपविभाग : 278/4

20945368701

भू-धारणा पध्दती : भोगवटादार वर्ग - I

शेताचे स्थानिक नाव :

| क्षेत्र, एकक व आकारणी   | खाते क्र.   | भोगवटादाराचे नाव  | क्षेत्र | आकार | पौ.स. | फे.फा                                    | कुळ, खंड व इतर अधिकार                                 |
|---|---|---|---------|------|-------|--|---|
| क्षेत्राचे एकक हे. आर. चौ. मी.<br>अ) लागवड योग्य क्षेत्र<br>जिरायत 1.63.00<br>सांगायत | 1941  | प्रा. वि. नाथ दादादाव कराड<br>का. वि. नाथ म. अ. ओ. अ. इ. जि. नि. अ. रीग<br>अ. ए. रिसर्व पुणे  | 1.12.50 | 2.71 |       | (1664)<br>(1664)                         | कुळचे नाव व खंड                                       |
| एकूण ता.पो. 1.63.00<br>क्षेत्र  | 1906  | प्रयागबाई भ. गुरलीगप्पा वागण्णा   | 0.02.00 | 0.13 |       | (1254)                                   | इतर अधिकार  |
| ब) पोट-खराब क्षेत्र<br>(लागवड अयोग्य)   | [3293]  | [सामदास दामनराव नालसे<br>[मोहा. ज्य. कट. राव. नि. ला. वा. द.<br>— सामाईक क्षेत्र —  |         |      |       | (15968)<br>(15968)                       | प्रतंकित फेरफार : नाही.                               |
| एकूण पौ.स. 0.00.00  | [3294]  | [सामोश ज्य. कट. राव. नि. ला. वा. द.   |         |      |       | (15930)                                  | पोटचा फेरफार क्रमांक : 28036 व दिनांक :<br>14/07/2022 |
| एकूण क्षेत्र 1.63.00<br>(अ-ब)   | [2934]  | [अलोककुमार बदीनारायण धुत<br>[गितादेवी अलोककुमार धुत<br>[महमद फिरोज अब्दुस र. उ. म.<br>विधानी<br>[महमद अफरोज महमद अब्दुस<br>विधानी<br>— सामाईक क्षेत्र — |         |      |       | (17385)<br>(17385)<br>(17385)<br>(17385) |   |
| आकारणी 3.93   | [16897]   | [सामदास दामनराव नालसे   |         |      |       | (15931)                                  |   |
| बुडी किंवा<br>विशेष   | 20181   | गोपाळ काशिराम पाटील   | 0.03.21 | 0.13 |       | (15930)                                  |   |
| आकारणी  | [20184]   | [काशिराम दामनराव पाटील  |         |      |       | (22746)                                  |   |
|   | 20214   | ईश्वर अप्पाराव हावन्ना  | 0.10.43 | 0.25 |       | (15968)                                  |   |
|   | [21674]   | [गितादेवी अलोककुमार धुत   |         |      |       | (17694)                                  |   |
|   | 21981   | गितादेवी अलोककुमार धुत<br>अलोककुमार बदीनारायणजी धुत<br>— सामाईक क्षेत्र —   | 0.02.27 | 0.07 |       | (28036)<br>(28036)                       |   |
|   | 22987   | मधु राजराव वेणे   | 0.03.67 | 0.09 |       | (18774)                                  |   |
|   | 22995   | मनुज शिंदी सपते   | 0.03.75 | 0.09 |       | (18775)                                  |   |
|   | 25923   | गोपाळ काशिराम पाटील   | 0.06.50 | 0.16 |       |  |   |
|   | 29167   | शेख वजात नौशीन शेख<br>हामिदोदीन<br>शेख रफीफोदीन शेख सिराजोदीन<br>— सामाईक क्षेत्र —   |         |      |       | 0.1007                                   |   |
| जने फेरफार क्र.   | (14926) (15460) (15469) (15930) (15931) (15968) (17694) (18774) |   |         |      |       |  |   |

Principal  
M.I.N.S. College of Nursing  
LATUR-413 531तलाठी  
संख्या लातूर क्र. २

गाव :- लातूर (प्रा.)  
(560166)

तालुका :- लातूर

जिल्हा :- लातूर

ULPIN : 27471375690 गट क्रमांक व उषविभाग : 271

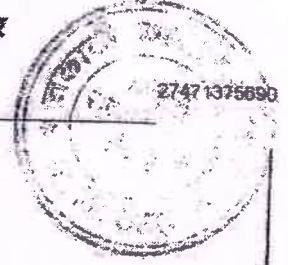

| क्र.सं. | नाम   | पट्टा क्र. | क्षेत्र | वर्ग | मालकी क्र.         |
|---------|---|------------|---------|------|--------------------|
|         | का सिद्धसा म् अँ ऑ इजिनिअरींग<br>अँ ए रिसर्च युगे                       |            |         |      | (12811)            |
| 2376    | रनजितसिंग पंढरीसिंग   | 0.19.65    | 0.56    |      | (18097)            |
| [2377]  | दिनदयालसिंग पंढरीसिंग<br>सुमित्राबाई पंढरीसिंग<br>सामाईक क्षेत्र        | 0          | 0       | I    | (21)<br>(27)       |
| 2379    | रविशिसिंग पंढरीसिंग   | 0.76.26    | 2.16    |      | (21485)            |
| 2685    | महेश बसवंतराव जोषन  | 0.01.24    | 0.04    |      | (12811)            |
| 3207    | संभाजी लक्ष्मण सोमारे   | 0.01.55    | 0.05    |      | (12811)            |
| 3798    | सावित्री वास्वीक सूरवसे   | 0.01.00    | 0.03    |      | (12811)            |
| 3915    | शिला सुरेश कुलकर्णी<br>वर्षा दितीप कुलकर्णी<br>सामाईक क्षेत्र           | 0.0371     | 0.12    |      | (12811)<br>(12811) |
| [3916]  | परदिनेश्वर प्रमोदसिंग शेंकरे  |            |         | I    | (15617)            |
| 3917    | हरशादबेगम झाकीरमिया शेख   | 0.00.53    | 0.03    |      | (12811)            |
| 3918    | समिनाफिरदोस सैयुमसाब शेख  | 0.00.53    | 0.03    |      | (12811)            |
| 3920    | लोहीया कन्स्टकशन चे भागीदार<br>कल्पेश नंदकिशोर लोहीया<br>सामाईक क्षेत्र | 1.0434     | 2.95    |      | (22537)<br>(22537) |
| 3979    | गोपाळराव समर्थराव पाटील   | 0.02.04    | 0.05    |      | (12811)            |
| [4023]  | सुखराम भास्करराव कुलकर्णी   |            |         | I    | (18440)            |
| 4038    | अंगद राम चामराव   | 0.01.51    | 0.05    |      | (12811)            |
| 4130    | राहुल चंद्रशेखर उठपी अंडकोणी  | 0.00.93    | 0.03    |      | (12811)            |
| [4188]  | अनिता परमेश्वर पासे   | 0.01.47    | 0.04    | I    | (26676)            |
| 4159    | इमरुत सिंगराव इरीराव  | 0.01.00    | 0.05    |      | (12811)            |
| 4263    | सुधास घोडीक बंगापत्ते   | 0.07.40    | 0.23    |      | (12811)            |
| [4300]  | अश्वराम अश्वराम जोशी  |            |         | I    | (17481)            |
| 4309    | निखम हुसेनसाब शेख   | 0.00.93    | 0.03    |      | (12811)            |
| 4383    | अश्वराम अश्वराम जोशी  | 0.01.00    | 0.06    |      | (12811)            |
| 4388    | सदानंद विष्णुराव फारे   | 0.01.75    | 0.05    |      | (12811)            |
| 4444    | राहीबाई प्रमोद पांडरे   | 0.00.58    | 0.02    |      | (12811)            |
| 4453    | महादेव सिताराम सिरसाठ   | 0.01.39    | 0.04    |      | (12811)            |
| 4488    | सादिकअल्ली पायाभिया सय्यद<br>जानवी सादिकअल्ली सय्यद                     |            |         |      | (12811)<br>(12811) |

लातूर  
जिल्हा लातूर क्र. २

Principal  
M.L.N.S.College of Nursing  
LATUR-413 531

सदर ७/१२ अद्यावत नसल्यास अद्यावत ७/१२ पहा हा पर्याय वापरावा



महाराष्ट्र शासन

गाव नमुना सात ( अधिकार अभिलेख पत्रक )

[ महाराष्ट्र जमीन महसूल अधिकार अभिलेख आणि नोंदवहा ( तयार करणे व सुस्थितीत ठेवणे ) नियम, १९७१ यातील नियम ३, ५, ६ आणि ७ ]



अहवाल दिनांक : 08/11/2022



27471375690

गाव - लातूर (प्रा.)  
(560166)

तासुका - लातूर

जिल्हा - लातूर

ULPIN : 27471375690

गट क्रमांक व उपविभाग : 271

भू-धारणा पध्दती : भोगवटादार वर्ग - 1

शेताचे स्थानिक नाव :

| क्षेत्र, एकक व आकारणी   | खाते क्र. | भोगवटादाराचे नांव  | क्षेत्र | आकार | पो.ख.   | फे.फा.  | कुळ, खड व इतर अधिकार  |
|---|-----------|--|---------|------|---------|---------|---|
| क्षेत्राचे एकक व आकारणी   | 643       | विष्णू काशिबा सरवदे<br>महादेव काशिबा सरवदे<br>— सामाईक क्षेत्र —   | 0.1255  | 0.35 | (27766) | (27766) | कुळाचे नाव व खंड  |
| अ) लागवड योग्य क्षेत्र<br>जिरायत 9.89.00<br>नामायत<br>एकूण ला.यो. 9.89.00 | 644       | नामदेव काशिबा सरवदे<br>तुकाराम काशिबा सरवदे<br>— सामाईक क्षेत्र —  | 0.0972  | 0.02 | (23036) | (23036) | इतर अधिकार<br>बोजा - सहकारी सोसायटी इकरार<br>प्रियदर्शनी महिला बँक लातूरचे (3115)<br>कर्ज 150000 रु शेख रजिय शेख चांद<br>(3115)   |
| ब) पॉट-खराब क्षेत्र<br>(लागवड अयोग्य)                                     | 647       | अंजली कल्याणराव खाडप   | 0.08.03 |      | (24210) |         | बोजा - सहकारी सोसायटी इकरार<br>जनता सह बँक शाखा लातूरचे कर्ज (5915)<br>325000 रु खाटकर यांच्या नावे (5915)  |
| वर्ग (अ)<br>वर्ग (ब)  | 651       | चंद्रकांत रुद्रप्पा भद्रशेटी   | 0.03.00 | 0.09 | (12811) |         | बोजा - राष्ट्रीयकृत बँक गहाण<br>स्टेट बँक ऑफ इंडियाचे कर्ज (6116)<br>रु 248000 राजाराम चंद्रसेन (6116)<br>यांच्या नावे बोजा (6116)  |
| एकूण पो.ख. 0.08.00  | 652       | दिपक चंद्रकांत भद्रशेटी  | 0.03.34 | 0.10 | (12811) |         | बोजा - सहकारी सोसायटी इकरार<br>लक्ष्मी अर्बन फो. ऑपरेटीव्ह (6408)<br>बँक लातूर याचे कर्ज तीन लक्ष (6408)<br>रु कर्जाबाई विजयकुमार वक्राणी (6408)<br>यांच्या नावे बोजा (6408)  |
| एकूण क्षेत्र (अ+ब) 9.89.00  | 653       | उमाकांत काशिनाथ भद्रशेटी   | 0.03.11 | 0.10 | (12811) |         | बोजा - सहकारी सोसायटी इकरार<br>दि. वैजनाथ अर्बन फो. बँक शा. लातूर (7685)<br>यांचा कर्ज बोजा 12500000 रु (7685)<br>सोहिया कन्स्ट्रक्शन परळी वैजनाथ<br>(7685)   |
| आकारणी 27.96  | 654       | अश्वाराम शंकर मंडनापुरे  |         |      | (24206) |         | बोजा - राष्ट्रीयकृत बँक गहाण<br>भारतीय स्टेट बँक चे (8328)<br>कर्ज 795000 रूपये (8328)<br>जोशन यांच्या नावे (8328)  |
| जुडी किंवा विशेष आकारणी   | 655       | तुकाराम शाहजीराव जाधव  | 0.01.80 | 0.06 | (12811) |         | बोजा - राष्ट्रीयकृत बँक गहाण<br>पूर्णवादी नागरीक सह बँक शा. बीडचे<br>(8777)<br>300000 रु अशोक आहुजा यांच्यावर<br>(8777)   |
|   | 658       | वसंत तुकशीराम काळे   | 0.02.25 | 0.07 | (12811) |         | बोजा - राष्ट्रीयकृत बँक गहाण<br>स्टेट बँक ऑफ इंडियाचे कर्ज 92,000/- (9694)<br>धनंजय सुभाष अवस्ती (9694)   |
|   | 659       | राजाराम चंद्रसेन जाधव  | 0.01.71 | 0.05 | (12811) |         | बोजा - राष्ट्रीयकृत बँक गहाण<br>दिनांक 29/06/2016 रोजी भारतीय स्टेट बँक<br>चा शंकर पादुरंग भुंकरगे यांच्या नावे<br>र.रु. 728000/- कर्ज (14250)  |
|   | 660       | विश्वास दत्तसाहेब घाटीत  | 0.01.96 | 0.06 | (12811) |         | बोजा - राष्ट्रीयकृत बँक गहाण<br>दिनांक 07/01/2016 रोजी बँक ऑफ इंडिया<br>एम.आय.डी.सी. लातूर चा नितेश विनायकराव<br>मारे यांच्या नावे र.रु. 14000000 कर्ज (14729)<br>[बोजा - राष्ट्रीयकृत बँक गहाण (16976)<br>स्टेट बँक ऑफ इंडिया (16976)] |
|   | 661       | संघत रामराव फड   | 0.01.51 | 0.05 | (12811) |         | बोजा - राष्ट्रीयकृत बँक गहाण<br>[बोजा - राष्ट्रीयकृत बँक गहाण (16976)<br>स्टेट बँक ऑफ इंडिया (16976)]   |
|   | 662       | विमलबाई धर्तुभुज घोरे<br>शिवाजी धर्तुभुज घोरे<br>संतोष धर्तुभुज घोरे<br>— सामाईक क्षेत्र —                   | 0.0001  | 0.00 | (14203) | (14203) | अभ्यासक<br>बोजा - राष्ट्रीय<br>दिनांक 23<br>एस.बी.आय. M.<br>यांच्या नावे र.<br>बोजा - सहक   |
|   | 664       | रामराव राजेसाहेब माने  | 0.02.97 | 0.09 | (12811) |         |   |
|   | 667       | संतोष आबासाहेब जोडरी   | 0.01.55 | 0.05 | (12811) |         |   |
|   | 673       | बळीराम हरीबा खडके<br>स्वाती मधुकर सहादे<br>रिजावानबेगम खयूम<br>कैसरप्रविन निसारखो पठाण<br>— सामाईक क्षेत्र — | 0.0081  | 0.02 | (16239) | (16239) |   |
|   | 674       | ईश्वर महालिंगप्पा बामनकर   |         |      | (19126) |         |   |

Principal  
M.I.N.S.College of Nursing  
LATUR-413 531

गाव :- लातूर (ग्रा.)

तालुका :- लातूर

जिल्हा :- लातूर

(560166)

PIN : 27471375690

गट क्रमांक व उपविभाग : 271

27471375690

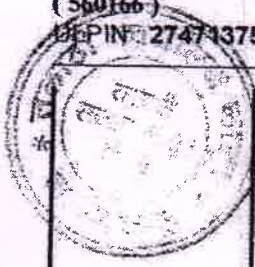

|       |  |                         |                   |                              |  |
|-------|--|-------------------------|-------------------|------------------------------|--|
|       | विनोदकुमार जीवनराज दर्डा<br>सुरेश आप्पराव कवठाकर<br>— सामाईक क्षेत्र —                                       | 0.0090                  | 0.03              | (19126)<br>(19126)           | दिनांक 04/09/2019 रोणी विशेष वसुली व<br>विक्री अधिकारी सोलापूर जनाता सह.बँक ला चा<br>विशाल अरुण पतंगे यांच्या नावे र.रु.487190/-<br>कर्ज (18872)   |
| 676   | शिक्षा विजयकुमार सोमवंशी   | 0.00.46                 | 0.01              | (19595)                      | बोला - राष्ट्रीयकृत बँक गहाण<br>दिनांक 17/10/2017 रोणी बँक ऑफ इंडिया<br>चा विशेष विनायकत्व योदे यांच्या नावे<br>र.रु.1400000/- कर्ज (19432)  |
| 677   | विजयकुमार दामोदर पेन्सलवार   | 0.00.65                 | 0.02              | (19596)                      | बोला - राष्ट्रीयकृत बँक गहाण<br>दिनांक 10/02/2020 रोणी उस्मानाबाद<br>जनाता सहकारी बँक लि चा रत्नाकर प्रबुकराव<br>करे यांच्या नावे र.रु.3000000/- कर्ज (19783)  |
| 678   | बळीराम तुळशीराम सोमवंशी  | 0.01.26                 | 0.06              | (12811)                      | बोला - राष्ट्रीयकृत बँक गहाण<br>दिनांक 23/10/2020 रोणी उस्मानाबाद<br>जनाता सह.बँक लि. चा शिवाजी चौक लातूर चा<br>अमानुस्ता अमीरसाब सय्यद यांच्या नावे<br>र.रु.5000000/- कर्ज (22546)  |
| [679] | [अशोक नारायण साठकर<br>[महेश नारायण साठकर<br>[संतोष नारायण साठकर<br>[विशाल नारायण साठकर<br>— सामाईक क्षेत्र — | 0                       | 0                 | (21)<br>(21)<br>(21)<br>(27) | [बोला - सहकारी सोसायटी इकरासु (23280)<br>[उस्मानाबाद जनाता सहकारी बँक]<br>(23280)  |
| 680   | अनंत रामचंद्र फलटनकर   | 0.01.86                 | 0.06              | (12811)                      | [यांच्या कर्ज बोला (1400000/-) (23280)<br>विशाल दत्तु पाटील यांच्या नावे (23280)<br>[बोला - सहकारी सोसायटी इकरासु (23459)<br>[सोलापूर जनाता सह.बँक (23459)<br>[यांच्या लातूर बँक कर्ज (23459)<br>[1500000 मिना मनोज कुलकर्णी (23459)<br>[यांच्या नावे बोला आहे (23459) |
| [681] | [राजभाऊ विक्रम सोमवंशी   |                         |                   | (16619)                      | बोला - राष्ट्रीयकृत बँक गहाण<br>दिनांक 22/06/2021 रोणी एस.बी.आय<br>या लातूर चा सुनिता गुमानदुवा गिरी यांच्या<br>नावे र.रु.2757000/- कर्ज (23848)   |
| [682] | [मोहन गंगाधरराव इसाक<br>[मोहन गंगाधरराव निरसाक<br>— सामाईक क्षेत्र —   | 0.01.86<br>0.01.86<br>0 | 0.06<br>0.06<br>0 | (26197)<br>(28579)           | बोला - राष्ट्रीयकृत बँक गहाण<br>दिनांक 17/07/2021 रोणी दीनदयाळ नगरी<br>सह.बँक म.अंबाजोगाई ला लातूर चा शिवराज<br>नारायणराव जटाक यांच्या नावे र.रु.1200000/-<br>कर्ज (24191)   |
| 684   | संतराम मिठराम राठोड  | 0.03.30                 | 0.10              | (12811)                      | बोला - सहकारी बँक<br>दिनांक 06/10/2021 रोणी महेश अर्बन<br>को.ऑ.बँक लि.अहमदपूर ला लातूर चा<br>अस्ताफ महेशसाब शेख यांच्या नावे<br>र.रु.500000/- कर्ज (24950)   |
| 687   | जवाहर रामनारायण बाहेती   | 0.00.03                 |                   | (14265)                      | बोला - राष्ट्रीयकृत बँक गहाण<br>दिनांक 03/01/2022 रोणी परसवंत नागरी<br>सह.बँक लि.लातूर ला लातूर चा संतोष<br>अबासाहेब जोहरी यांच्या नावे र.रु.900000/-<br>कर्ज (26356)  |
| 688   | विजया दिगंबर माने  | 0.04.09                 | 0.13              | (12811)                      | बोला - राष्ट्रीयकृत बँक गहाण<br>दिनांक 08/09/2022 रोणी महाराष्ट्र ग्रामीण<br>बँक ला पानगाव चा संजय धंकेटी मह.यांच्या<br>नावे र.रु.700000/- कर्ज (29483)  |
| [689] | [महेश आत्माराम भायली   |                         |                   | (19349)                      | प्रसक्त फेरफार : 21267, 28219, 29486,<br>29487, 29488, 29489   |
| 690   | गौरी रामराव कुलकर्णी   | 0.05.00                 | 0.16              | (12811)                      | शेवटचा फेरफार क्रमांक : 29477 व दिनांक :<br>06/11/2022   |
| 691   | शित्तल रामराव कुलकर्णी   | 0.09.38                 | 0.29              | (12811)                      |  |
| [692] | [अनुयथा धनराज दराडे  |                         |                   | (16992)                      |  |
| 693   | आशिर्वाद डेकल्टर लातूर तर्फे<br>भागीदार<br>असमकाश शिवशंकरगण्या चितकोटे<br>— सामाईक क्षेत्र —                 | 0.00.20                 | 0.01              | (15204)<br>(15204)           |  |
| 694   | बाबु चंदरराव माटेकडीकर   | 0.03.72                 | 0.12              | (12811)                      |  |
| 696   | काशिबाई नानाभाऊ हिगे   | 0.01.86                 | 0.06              | (12811)                      |  |
| 697   | राजश्री शंकरराव हंगरगे   | 0.01.23                 | 0.04              | (12811)                      |  |
| [698] | [वल्लभाबा गुरुशिंग मंगलगे  |                         |                   | (19704)                      |  |
| [699] | [मुंदलीक पांडुरंग दराडे  |                         |                   | (22542)                      |  |
| [700] | [सामराव देवाजी पवार  | 0.02.39                 | 0.09              | (20136)                      |  |
| 712   | शिवशंकर शरणाग्या हलकुडे  | 0.01.65                 | 0.05              | (12811)                      |  |
| 1513  | बाशुमिया मिठुसाहेब शेख   | 0.00.21                 | 0.03              | (12811)                      |  |
| 1941  | पा विधानाथ दादाराव कराड  | 2.81.00                 | 8.72              | (12811)                      |  |

Principal  
M.I.N.S.College of Nursing  
LATUR-413 531

गाव :- लातूर (प्रा.)  
(560166)

तालुका :- लातूर

जिल्हा :- लातूर

ULPIN : 27471375690

गट क्रमांक व उपविभाग : 271

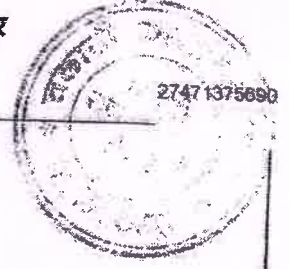

| क्र.सं. | नाम   | पैसा    | पैसे | वर्ग               | सामाईक क्षेत्र |
|---------|---|---------|------|--------------------|----------------|
|         | का विद्या म्. अँ. ओ. इंजिनियरींग<br>अँ. ए. रिसर्व पुणे                      |         |      | (12811)            |                |
| 2376    | रनजितसिंग पंढरीसिंग   | 0.19.65 | 0.56 | (18097)            |                |
| [2377]  | विनयदासीम पंढरीसिंग<br>[सुमित्रबाई पंढरीसिंग<br>— सामाईक क्षेत्र —          | 0       | 0    | I (31)<br>I (27)   |                |
| 2379    | रविशिव पंढरीसिंग  | 0.76.26 | 2.16 | (21485)            |                |
| 2685    | महेश बसवंतराव जोरन  | 0.01.24 | 0.04 | (12811)            |                |
| 3297    | संभाजी लक्ष्मण सोमारे   | 0.01.55 | 0.05 | (12811)            |                |
| 3798    | सावित्री कारणीक सुरवसे  | 0.01.00 | 0.03 | (12811)            |                |
| 3913    | शिला सुरेश कुलकर्णी<br>वर्षा दिलीप कुलकर्णी<br>— सामाईक क्षेत्र —           | 0.0371  | 0.12 | (12811)<br>(12811) |                |
| [3914]  | [परविनबेगम अरफुद्दीन शेखे   |         |      | I (15617)          |                |
| 3917    | हरशादबेगम झाकीरमिया शेख   | 0.00.93 | 0.03 | (12811)            |                |
| 3918    | समिनाफिरदोस खैयुमसाब शेख  | 0.00.93 | 0.03 | (12811)            |                |
| 3920    | लोहीया कन्सुकेशन चे भागीदार<br>कल्पेश नंदकिशोर लोहीया<br>— सामाईक क्षेत्र — | 1.04.34 | 2.95 | (22537)<br>(22537) |                |
| 3979    | गोपाळराव रामचंद्रराव पाटील  | 0.02.04 | 0.06 | (12811)            |                |
| [4023]  | [सुसर्वा मणिकराव कुलकर्णी   |         |      | I (18440)          |                |
| 4038    | अंगद राम चामवाड   | 0.01.51 | 0.05 | (12811)            |                |
| 4130    | राहुत चंद्रशेखर उडपी अडकोणी   | 0.00.93 | 0.03 | (12811)            |                |
| [4188]  | [अनिता मणवेकर यारु  | 0.01.47 | 0.04 | I (26676)          |                |
| 4159    | हजरत सिंगराम हरीदास   | 0.01.60 | 0.05 | (12811)            |                |
| 4263    | सुभाष धोंडीबा चंगापल्ले   | 0.07.40 | 0.23 | (12811)            |                |
| [4289]  | [अमर अंबादास जोशी   |         |      | I (17481)          |                |
| 4369    | निसाम हुसेनसाब शेख  | 0.00.93 | 0.03 | (12811)            |                |
| 4383    | अर्जुन चक्रवर्ती  | 0.01.00 | 0.06 | (12811)            |                |
| 4389    | सदानंद विनायक कोरे  | 0.01.75 | 0.05 | (12811)            |                |
| 4444    | राजेशबाई प्रल्हाद पांडुरे   | 0.00.58 | 0.02 | (12811)            |                |
| 4453    | महादेव सिताराम सिरसाठ   | 0.01.39 | 0.04 | (12811)            |                |
| 4488    | सादिक अल्ली पाशाभिया सय्यद<br>जानबी सादिक अल्ली सय्यद                       |         |      | (12811)<br>(12811) |                |

लातूर  
जिल्हा लातूर क्र. २

Principal  
M.I.N.S. College of Nursing  
LATUR-413 531

सदर ७/१२ अद्यावत नसल्यास अद्यावत ७/१२ पहा हा पर्याय वापरावा

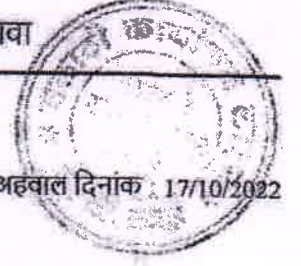

अहवाल दिनांक : 17/10/2022



महाराष्ट्र शासन

गाव नमुना सात ( अधिकार अभिलेख पत्रक )

( महाराष्ट्र जमीन महसूल अधिकार अभिलेख आणि नोंदवहा ( तयार करणे व सुस्थितीत ठेवणे ) नियम, १९७१ यातील नियम ३, ५, ६ आणि ७ )

गाव :- सातूर (प्रा.)  
( 560166 )

तालुका :- सातूर

जिल्हा :- सातूर

ULPIN : 19195240188

गट क्रमांक व उपविभाग : 312/ड/४

19195240188

भू-धारणा पध्दती : भोगवटादार वर्ग -1

शेताचे स्थानिक नाव :

| क्षेत्र, एकक व आकारणी  | खाते क्र. | भोगवटादाराचे नांव  | क्षेत्र | आकार | पो.ख. | फे.फा.  | कुळ, खंड व इतर अधिकार   |
|--|-----------|--|---------|------|-------|---|---|
| क्षेत्राचे एकक ह. आर. चौ. मी<br>अ) लागवड योग्य क्षेत्र<br>जिराफत 0.23.00<br>बागायत -<br>एकूण ता. यो. 0.23.00<br>क्षेत्र                        | 2411      | [अहमदोदीन बुखारी सय्यद<br>[साबेरजली कादरसाब<br>जहागीरदार<br>[सुभाष विश्वनाथ शेरकर<br>[सचिन प्रकाश पांडे<br>— सामाईक क्षेत्र —                                    |         |      |       | (23619)<br>(23619)<br>(23619)<br>(23619)            | कुळचे नाव व खंड<br>इतर अधिकार   |
| ब) पोट-खराब क्षेत्र<br>(लागवड अयोग्य)<br>वर्ग (अ) 0.02.00<br>वर्ग (ब) -<br>एकूण पो.ख. 0.02.00<br>एकूण क्षेत्र 0.25.00<br>(अ+ब)<br>आकस्मिक 0.86 | 2412      | स. अ. अ. इ. ए. ए. ए. विसर्ज पुणे<br>स. व. क. अ. र. म. स. काशीराम<br>कराड   | 0.05.00 | 0.37 |       | (3659)<br>(3659)                                    | प्रलंबित फेरफार : नाही.<br>येवटचा फेरफार क्रमांक : 28889 व दिनांक :<br>18/09/2022 |
| आकस्मिक 0.86   | 2415      | कमलाकर गंगाधर फुटाने   | 0.02.00 | 0.13 |       | (9734)  |   |
| जुडी किंवा विशेष आकारणी  | 3367      | [दिनकर गंगाधर फुटाने   |         |      |       | (14859)   |   |
|  | 17171     | [महाकर राजेंद्र गिरी<br>[संगम्या देवण अण्णा टेंकाळे<br>— सामाईक क्षेत्र —  |         |      |       | (28889)<br>(28889)                                  |   |
|  | 17173     | शब्बीर दस्तगीर शेख   | 0.01.00 | 0.04 |       | (14859)   |   |
|  | 26523     | सचिन प्रकाश पांडे<br>सय्यद अहमदोदीन बुखारी<br>साबेरजली कादरसाब जहागीरदार<br>सुभाष विश्वनाथ शेरकर<br>मो. योहसीनोदीन मो. मुजीबोदीन<br>फुरेशी<br>— सामाईक क्षेत्र — |         |      |       | (23619)<br>(23619)<br>(23619)<br>(23619)<br>(23619) |   |
|  | 29715     | सनिता दिनकर फुटाने   | 0.02.00 | 0.07 |       | (28889)   |   |
| जून फेरफार क्र. (11172) X (14599) X (14857)  |           |  |         |      |       |   | सीमा आणि भूमापन चिन्ह :   |

२  
तळी  
सपना सातूर क्र. २

गाव नमुना बारा ( पिकांची नोंदवही )

( महाराष्ट्र जमीन महसूल अधिकार अभिलेख आणि नोंदवहा ( तयार करणे व सुस्थितीत ठेवणे ) नियम, १९७१ यातील नियम २९ ]

गाव :- सातूर (प्रा.) ( 560166 )

तालुका :- सातूर

जिल्हा :- सातूर

गट क्रमांक व उपविभाग : 312/ड/४

| पिकाखालील क्षेत्राचा तपशील |       |              |               |            |            |     | लागवडीसाठी उपलब्ध नसलेली जमीन | शेरा |
|----------------------------|-------|--------------|---------------|------------|------------|-----|-------------------------------|------|
| वर्ष                       | हंगाम | खाता क्रमांक | पिकाचा प्रकार | पिकाचे नाव | जल सिंचित  | अजल |                               |      |
| (१)                        | (२)   | (३)          | (४)           | (५)        | (६)        |     |                               |      |
|                            |       |              |               |            |            |     |                               |      |
|                            |       |              |               |            | आर. चौ. मी |     | M.I                           |      |

Principal  
M.I.N.S. College of Nursing  
LATUR-413 531

सदर ७/१२ अद्यावत नसल्यास अद्यावत ७/१२ पहा हा पर्याय वापरावा



महाराष्ट्र शासन

गाव नमुना सात ( अधिकार अभिलेख पत्रक )

[ महाराष्ट्र जमीन महसूल अधिकार अभिलेख आणि नोंदवहा ( तयार करणे व सुस्थितीत ठेवणे ) नियम, १९७१ यातील नियम ३, ५, ६ आणि ७ ]

गाव :- तातूर (ग्रा.)  
( 560166 )

तालुका :- तातूर

जिल्हा :- तातूर

ULPIN : 39005395154

गट क्रमांक व उपविभाग : 277/2



39005395154

भू-धारणा पध्दती : भोगवटादार वर्ग -1

शेताचे स्थानिक नाव :

| क्षेत्र, एकक व आकारणी  | खाते क्र. | भोगवटादाराचे नांव  | क्षेत्र | आकार | पौ.ख. | फे.फा.             | कुळ, खंड व इतर अधिकार                               |
|--|-----------|--|---------|------|-------|--------------------|---|
| क्षेत्राचे एकक ह.आर.चौ.मी.<br>अ) लागवड योग्य क्षेत्र<br>विरायत 0.77.00<br>सामायत -<br>एकुण ला.यो. 0.77.00<br>क्षेत्र   | 3198      | सदाशिव महादेव चित्ताडे   | 0.02.39 | 0.06 |       | (21695)            | कुळाचे नाव व खंड                                    |
|  | 3199      | सुर्यधन महादेव चित्ताडे  | 0.02.26 | 0.06 |       | (21696)            |   |
|  | 3200      | भारतबाई इंद्रीत केरे   | 0.14.43 | 0.36 |       | (2170)             | इतर अधिकार  |
| ब) पोट-खराब क्षेत्र<br>(लागवड अयोग्य)<br>वर्ग (अ)<br>वर्ग (ब)<br>एकुण पौ.ख. 0.00.00<br>एकुण क्षेत्र 0.77.00<br>(अ+ब)<br>आकारणी 1.91<br>जूडी किंवा विशेष आकारणी | 3201      | इंद्रीत संभाजीराव केरे   | 0.15.59 | 0.39 |       | (2171)             | प्रलंबित फेरफार : नाही                              |
|  | 20643     | [ महाराष्ट्र अ. ऑ. इन्वियरीय<br>इन्वियरीय अन्वयक डॉ. इन्वियरीय<br>सुळ्यादाराय कवराड ]  | 0.15.77 | 0.39 | 1     | (16326)            | शेवटचा फेरफार क्रमांक : 23131 व दिनांक : 17/04/2021 |
|  | 20648     | [ झानोबा महादेव निलामे<br>[ सुखीसाबाई झानोबा निलामे<br>[ महादेव झानोबा निलामे<br>[ बालाजी झानोबा निलामे<br>[ जयश्री पांडुरंग सागर<br>[ माया दिगंबरराव सायकणे<br>सायाईक क्षेत्र ] | 0.43.04 | 0.44 | 1     | (20851)            |   |
|  | 20648     | महाराष्ट्र अकॅडमी ऑफ<br>इन्वियरीय अन्वयक डॉ. इन्वियरीय<br>रिसर्च पुणे  | 0.15.77 | 0.39 |       | (16326)            |   |
|  | 25453     | अनुसया बापुसाव सारुळे  | 0.04.36 | 0.11 |       | (21696)            |   |
|  | 25454     | सौभ्र जळकटेरा पांगवाड  | 0.04.36 | 0.11 |       | (21695)            |   |
|  | 26120     | महादेव झानोबा निलामे<br>बालाजी झानोबा निलामे<br>सायाईक क्षेत्र   | 0.17.84 | 0.44 |       | (23131)<br>(23131) |   |
| जून फेरफार क्र. (1073) (1476) (3944) (14625) (15460) (20851) (22891)   |           |  |         |      |       |                    | सीमा आणि भूमापन विद्दे :                            |

तलाठी  
सज्जा तातूर क्र. २

गाव नमुना बारा ( पिकांची नोंदवही )

[ महाराष्ट्र जमीन महसूल अधिकार अभिलेख आणि नोंदवहा ( तयार करणे व सुस्थितीत ठेवणे ) नियम, १९७१ यातील नियम २९ ]

गाव :- तातूर (ग्रा.) ( 560166 )

तालुका :- तातूर

जिल्हा :- तातूर

गट क्रमांक व उपविभाग : 277/2

| वर्ष | हंगाम | खाता क्रमांक | पिकाचा प्रकार | पिकाचे नाव | जल सिंचित | अजल सिंचित | जल सिंचनाचे साधन |
|------|-------|--------------|---------------|------------|-----------|------------|------------------|
| (१)  | (२)   | (३)          | (४)           | (५)        | (६)       | (७)        | (८)              |

लागवडीस  
उपलब्ध

Principal  
M.I.N.S.College of Nursing  
LATUR-413 531



गाव - लातूर (ग्रा.)  
(560166)

तालुका - लातूर

जिल्हा - लातूर

ULPIN 39310189921

गट क्रमांक व उपविभाग - 279/2

39310189921

|         |  |        |      |                        |
|---------|--|--------|------|------------------------|
| 21151   | बबन रामचंद्र बंडगर<br>सोनाली बबन बंडगर<br>— सामाईक क्षेत्र —               | 0.0076 | 0.02 | (16858)<br>(16858)     |
| 21168   | योगेश विठ्ठलराव भोरेकर   | 0.0133 | 0.03 | (16865)                |
| [24234] | [न्यायपीठ सुधाकर भत्ताने   |        |      | ] (19682)              |
| 21251   | रजेंद्र प्रभाकर भारती  | 0.0096 | 0.02 | (16955)                |
| 22391   | अनंद शशिकांत गवडे  | 0.0133 | 0.03 | (18134)                |
| 22545   | गोपाळ बाळसाहेब सोटपाटील  | 0.0125 | 0.03 | (18300)                |
| 22612   | मदन वसंतराव दहिकळे   | 0.0076 | 0.02 | (18373)                |
| 22997   | भाम्यत्री प्रविण तिडके<br>प्रविण मारुती तिडके<br>— सामाईक क्षेत्र —        | 0.0076 | 0.02 | (18785)<br>(18785)     |
| 23831   | धनाजी विठ्ठलराव कने  | 0.0076 | 0.02 | (19682)                |
| 25521   | मंगेश भानुदास गिल्ले   | 0.0075 | 0.02 | (21829)                |
| [25822] | [मिती इनुभव देवळकर<br>[इनुभव महादेव देवळकर<br>— सामाईक क्षेत्र —           | 0      | 0    | ] (24833)<br>] (24833) |
| [25833] | [अश्विनी रामकिशन दराडे<br>[ज्ञानोबा रामकिशन दराडे<br>— सामाईक क्षेत्र —    | 0      | 0    | ] (23247)<br>] (23247) |
| 26227   | भागवत देविदास विष्कड   | 0.0079 | 0.02 | (23085)                |
| 26314   | ज्ञानोबा रामकिशन दराडे<br>अश्विनी ज्ञानोबा दराडे<br>— सामाईक क्षेत्र —     | 0.0076 | 0.02 | (23247)<br>(23247)     |
| 27210   | मीरा प्रभाकर मोराळे  | 0.0076 | 0.02 | (24580)                |
| 27397   | सुमेधा गोपीनाथ गिल्ले<br>गोपीनाथ किशनराव गिल्ले<br>— सामाईक क्षेत्र —      | 0.0082 | 0.02 | (24833)<br>(24833)     |
| 28397   | अशोक जेवप्रकाश तोष्णीवाल<br>अंजली ओमप्रकाश तोष्णीवाल<br>— सामाईक क्षेत्र — | 0.0099 | 0.02 | (26630)<br>(26630)     |
| 28585   | धर्मराज रामभाऊ जाधवर   | 0.0078 | 0.02 | (26921)                |
| 28586   | सुकराम दशरथ जाधव   | 0.0076 | 0.02 | (26922)                |
| [28733] | [अशोक विनायक चाटे  |        |      | ] (28616)              |
| 28950   | मिलींद कांतीलाल पडीयार   | 0.0133 | 0.03 | (27647)                |
| 29058   | राफा राजेश जोशी  | 0.0085 | 0.02 | (27831)                |
| 29173   | शुभांगी सुनील फुडे<br>सुनिल संपतराव फुडे<br>— सामाईक क्षेत्र —             | 0.0076 | 0.02 | (28043)<br>(28043)     |

Principal  
M.I.N.S. College of Nursing  
LATUR-413 531

सदर ७/१२ अद्यावत नसल्यास अद्यावत ७/१२ पहा हा पर्याय वापरावा



महाराष्ट्र शासन

गाव नमुना सात ( अधिकार अभिलेख पत्रक )

( महाराष्ट्र जमीन महसूल अधिकार अभिलेख आणि नोंदवद्दा ( तयार करणे व सुस्थितीत ठेवणे ) नियम, १९७९ यातील नियम ३, ५, ६ आणि ७ )

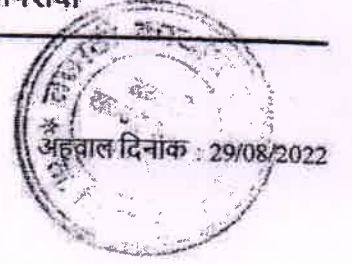
गाव :- लातूर (प्रा.)  
( 560166 )

तालुका :- लातूर

जिल्हा :- लातूर

ULPIN : 39310189921 गट क्रमांक व उपविभाग : 279/2

39310189921

भू-धारणा पध्दती : भोगवटादार वर्ग -1

शेताचे स्थानिक नाव

| क्षेत्र, एकक व आकारणी   | खाते क्र. | भोगवटादाराचे नांव  | क्षेत्र | आकार    | पौ.ख. | फे.फा.   | कुळ, खंड व इतर अधिकार  |
|---|-----------|--|---------|---------|-------|--|--|
| क्षेत्राचे एकक हे. आर. चौ. मी<br>अ) लागवड योग्य क्षेत्र<br>जिरायत 4.88.00<br>बागायत -<br>एकुण ला.पौ. 4.88.00<br>क्षेत्र   | 1950      | श्रीमती पुष्पाबाई सुरेश गडदे<br>राजाभाऊ सुरेश गडदे<br>मनोज सुरेश गडदे<br>शंकर सुरेश गडदे<br>— सामाईक क्षेत्र —   |         | 0.0126  | 0.03  | (16934)<br>(16934)<br>(16934)<br>(16934)   | कुळाचे नाव व खंड   |
| ब) पोट-खराब क्षेत्र<br>(लागवड अयोग्य)<br>वर्ग (अ) -<br>वर्ग (ब) -<br>एकुण पौ.ख. 0.00.00<br>एकुण क्षेत्र 4.88.00<br>(अ+ब)<br>आकारणी 10.86<br>जूडी किंवा<br>विशेष<br>आकारणी | 3202      | महाराष्ट्र अ. ऑ. इ. ज. नियमीत<br>इ. कु. य. कु. अ. म. व. य. क. ड. म. म. म. म.<br>कुळ किंवा म. म. म. म.  |         | 1.08.00 | 2.43  | (16326)  | इतर अधिकार<br>इतर<br>जुनी विहीर स्वतंत्र (1)<br>बोजा - राष्ट्रीयकृत बँक गहाण<br>वैद्यनाथ बँक व पंढरपूर बँक, खा. लातूर, यांचे<br>कडून पुष्पाबाई सुरेश गडदे, राजाभाऊ सुरेश<br>गडदे, मनोज सुरेश गडदे, शंकर सुरेश गडदे<br>शारदाबाई प्रकाश गडदे, शिवराज चंदर गडदे,<br>शशिकांत शिवराम गडदे, बाबासाहेब संभाजी<br>पि रावण गडदे यांनी मे. माऊली इन्फा<br>रियालीटीज प्रा. लि. वे संदर्भीय<br>विकासकरारनाम्या प्रमाणे इतर हक्कात रक्कम<br>रुपये 60000000/- चा (सहा कोटी) बोजा<br>(17609)                            |
|   | 3247      | शारदाबाई प्रकाश गडदे<br>आर्नंद प्रकाश गडदे<br>राकेश प्रकाश गडदे<br>पुजा प्रकाश गडदे<br>— सामाईक क्षेत्र —  |         | 0.3624  | 0.01  | (16858)<br>(16858)<br>(16858)<br>(16858)   | बोजा - राष्ट्रीयकृत बँक गहाण<br>दिनांक 31/03/2019 रोजी महाराष्ट्र जामीन<br>बँक चा बदन रामचंद्र बंडगर यांच्या नावे<br>र.रु.1667000/- रु. ( 18100 )<br>बोजा - राष्ट्रीयकृत बँक गहाण<br>दिनांक 31/08/2020 रोजी ए.स. बी. आय<br>खा. लातूर चा प्रविण मारुती तिडके यांच्या नावे<br>र.रु.1852000/- रु. ( 20699 )<br>बोजा - सहकारी बँक<br>(27831)<br>दिनांक 11/08/2021 रोजी उस्मानाबाद<br>जनता सह. बँक लि. खाखा शिवाजी चौक लातूर<br>चा बदन वसंतराव दहिफळे यांच्या नावे<br>र.रु.5000000/- रु. ( 24381 )<br>(27831) |
|   | 3208      | शिवराज चंदर गडदे   |         | 0.2575  | 0.00  | (18300)  | प्रलंबित फेरफार : नाही.  |
|   | 3280      | शशिकांत शिवराम गडदे  |         | 0.3447  | 0.77  | (18134)  | शेवटचा फेरफार क्रमांक : 20616 व दिनांक :<br>27/08/2022   |
|   | 4547      | पुष्पाबाई सुरेश गडदे<br>राजाभाऊ सुरेश गडदे<br>मनोज सुरेश गडदे<br>शंकर सुरेश गडदे<br>शारदाबाई प्रकाश गडदे<br>शिवराज चंदर गडदे<br>शशिकांत शिवराम गडदे<br>बाबासाहेब संभाजी पि रावण गडदे<br>— सामाईक क्षेत्र — |         | 0.5218  | 1.16  | (27831)<br>(27831)<br>(27831)<br>(27831)<br>(27831)<br>(27831)<br>(27831)<br>(27831) |  |
|   | 16693     | राजाभाऊ सुरेश गडदे   |         | 0.1590  | 0.35  | (18373)  |  |
|   | 16694     | मनोज सुरेश गडदे  |         | 0.1591  | 0.35  | (21829)  |  |
|   | 16695     | शंकर सुरेश गडदे  |         | 0.1666  | 0.37  | (14479)  |  |
|   | 12939     | बाबासाहेब रावण<br>संभाजी रावण<br>— सामाईक क्षेत्र —  |         | 1.0762  | 2.39  | (28043)<br>(28043)   |  |
|   | 20179     | विनायी सुवाकर भताने  |         | 0.0677  | 0.02  | (22421)  |  |
|   | 20648     | महाराष्ट्र अ. ऑ. इ. ज. नियमीत<br>इ. कु. य. कु. अ. म. व. य. क. ड. म. म. म. म.<br>रिसर्व पुणे  |         | 1.53.00 | 3.40  | (16326)  |  |

<https://mahaferfar.com>

Principal  
M.I.N.S.College of Nursing  
LATUR-413 531

गाव :- लातूर (मा.)  
(560166)

तालुका :- लातूर

जिल्हा :- लातूर

ULPIN - 39195670892

मह क्रमांक व उपविभाग : 276/ब

39195670892

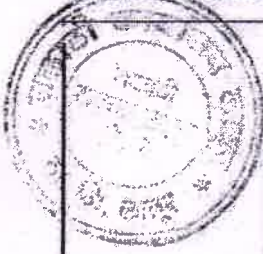

|         |   |         |      |                    |
|---------|---|---------|------|--------------------|
|         | तानाजी प्रभाकर देशमुख<br>—सामाईक क्षेत्र—                         | 0.0105  | 0.03 | (23831)            |
| [26433] | [दिलीप सायबन्नापुष्पा]  |         |      | (28504)            |
| 26838   | चन्द्रकाई भरत नागरगोडे  | 0.01.18 | 0.03 | (24201)            |
| 26839   | मंदाकिनी विष्णू टाळणे   | 0.01.10 | 0.03 | (24202)            |
| 26856   | रेखा निरुडी कुळे  | 0.01.15 | 0.04 | (24227)            |
| 26899   | सोनेराव शिवलिंग बेसुरे  | 0.01.14 | 0.04 | (24264)            |
| [26980] | [राजकुमार मनोहर सुर्यवंशी]  | 0.02.69 | 0.08 | (24644)            |
| 27405   | महानंदा रमाकांत पालकर   | 0.01.16 | 0.04 | (24842)            |
| 27406   | शशिकांत बळीराम पालकर  | 0.01.16 | 0.04 | (24843)            |
| 28136   | रुक्मिणी गोविंद दाबनगावे  | 0.01.15 | 0.04 | (26178)            |
| 28735   | राजकुमार शामराव पंडीत   | 0.02.32 | 0.07 | (27276)            |
| 28736   | दिशती रमाकांत दिक्षीत   | 0.01.16 | 0.04 | (27277)            |
| 28737   | सुप्रिया नमोश उषासे   | 0.01.16 | 0.04 | (27279)            |
| 28738   | स्वरुपा सुरेश कदम   | 0.01.13 | 0.04 | (27280)            |
| 28739   | लालासाहेब पंडितराव चव्हाण   | 0.01.39 | 0.04 | (27281)            |
| 28749   | संतोष रावण भुजबळ  | 0.01.39 | 0.04 | (27309)            |
| 28948   | सचिन मधुकर देशमुख   | 0.01.93 | 0.06 | (27645)            |
| 28949   | सुरेश जनार्धनराव सोनटक्के   | 0.02.38 | 0.07 | (27646)            |
| 29043   | विद्या हजमतराव खंदाडे<br>सदानंद शामराव वलाकटे<br>—सामाईक क्षेत्र— | 0.0441  | 0.14 | (27797)<br>(27797) |
| 29514   | रमेश जयराम सरवदे<br>शुभम वसंत दिक्षीत<br>—सामाईक क्षेत्र—         | 0.0116  | 0.04 | (28504)<br>(28504) |
| 29650   | माधुरी दत्तात्रय बकात   | 0.01.25 | 0.04 | (28810)            |
| 29876   | विठ्ठल व्यंकट मेकले   | 0.01.16 | 0.04 | (29203)            |
| 29877   | बालाजी बहूवान वाघमोडे   | 0.01.03 | 0.03 | (29204)            |
| 29878   | विकास किशोरी सावदे  | 0.01.16 | 0.04 | (29205)            |
| 29879   | दगडू तुकाराम आकनगिरे  | 0.01.27 | 0.04 | (29206)            |
| 29880   | समीत अशोक मोटाडे  | 0.01.76 | 0.06 | (29209)            |

Principal  
M.I.N.S.College of Nursing  
LATUR-413 531

सज्जा लातूर क्र. २

जुने फेरफार क्र. ( 6961 ) ( 14187 ) ( 15460 ) ( 20845 ) ( 20846 ) ( 20924 ) ( 21977 ) ( 21982 ) ( 22136 ) ( 22279 )  
( 22568 ) ( 22569 ) ( 22759 ) ( 22878 ) ( 23030 ) ( 23031 ) ( 23480 ) ( 24201 ) ( 24202 ) ( 24227 ) ( 24264 ) ( 24576 )

सोसा आणि भुमापन चिन्ह :

सदर ७/१२ अद्यावत नसल्यास [ अद्यावत ७/१२ पहा ] हा पर्याय वापरावा



महाराष्ट्र शासन

गाव नमुना सात ( अधिकार अभिलेख पत्रक )

[ महाराष्ट्र जमीन महसूल अधिकार अभिलेख आणि नोंदवहा ( तयार करणे व सुस्थितीत ठेवणे ) नियम, १९७२ यातील नियम ३,५,६ आणि ७ ]

अहवाल दिनांक : 19/10/2022

गाव :- चातूर (ग्र.)  
( 568166 )

तालुका :- चातूर

जिल्हा :- चातूर

ULPIN : 39195670892 गट क्रमांक व उपविभाग : 276/ब

39195670892

भू-धारणा पध्दती : भोगवटादार वर्ग -1

शेताचे स्थानिक नाव :

| क्षेत्र, एकक व आकारणी   | खते क्र. | भोगवटादाराचे नांव   | क्षेत्र | आकार | पो.ख.   | फे.फा.  | कुळ, खंड व इतर अधिकार                               |
|---|----------|---|---------|------|---------|---------|---|
| क्षेत्राचे एकक हे.आर.चौ.मं. अ) लागवड योग्य क्षेत्र निरायत 3.29.00 बागायत एकूण ला.यो. 3.29.00 क्षेत्र            | 1751     | गोविंद तुकाराम दुडे<br>चंद्रकांत शंभूबा आरडले<br>— सामाईक क्षेत्र —   | 0.2615  | 0.82 | (29209) | (29209) | कुळचे नाव व खंड                                     |
| ब) पोट-खराब क्षेत्र (लागवड अयोग्य) वर्ग (अ) वर्ग (ब) एकूण पो.ख. 0.00.00 एकूण क्षेत्र 3.29.00 (अ+ब) आकारणी 10.33 | 1942     | मंगेश तुळशीराम कराड   | 0.40.00 | 1.26 | (2315)  | (2315)  | इतर अधिकार  |
|   | 1943     | राहुल विहनाथ कराड   | 0.40.00 | 1.26 | (2316)  | (2316)  | प्रतिबन्धित फेरफार : 29380                          |
|   | 1944     | सुनील काशीराम कराड  | 0.40.00 | 1.26 | (2317)  | (2317)  | शेवटचा फेरफार क्रमांक : 29209 व दिनांक : 16/10/2022 |
|   | 1945     | कु.सुचित्रा विहनाथ कराड   | 0.40.00 | 1.26 | (2318)  | (2318)  |   |
| जूडी किंवा विशेष आकारणी   | 1948     | महाराष्ट्र जमीन महसूल अधिकार अभिलेख आणि नोंदवहा ( तयार करणे व सुस्थितीत ठेवणे ) नियम, १९७२ यातील नियम ३,५,६ आणि ७ |         |      | (17995) | (17995) |   |
|   | [16304]  | [श्री.डी.गणेश इण्डियन अरिग  |         |      | (24576) | (24576) |   |
|   | 20047    | सौरभ इनुमंतराव कराड   | 0.40.00 | 1.26 | (15608) | (15608) |   |
|   | 20049    | विजय रामसिंग काळे   | 0.07.00 | 0.22 | (15608) | (15608) |   |
|   | 24916    | राजकुमार मनोहर सुर्यवंशी  | 0.05.36 | 0.17 | (24644) | (24644) |   |
|   | 24917    | संगा शिवाजी देशमुख  | 0.01.05 | 0.03 | (20846) | (20846) |   |
|   | 25695    | अनुराधा भानुदास सुर्यवंशी<br>महेश गोविंदराव सुर्यवंशी<br>— सामाईक क्षेत्र —                                       | 0.02.32 | 0.07 | (22136) | (22136) |   |
|   | 25767    | तानाजी निळकंठराव जाधव   | 0.01.39 | 0.04 | (22279) | (22279) |   |
|   | 25928    | धनंजय दत्तात्रय गिरी  | 0.02.32 | 0.07 | (22568) | (22568) |   |
|   | 25929    | ईश्वर सख्खिर गिरी   | 0.01.39 | 0.04 | (22569) | (22569) |   |
|   | 26035    | संतोष रामकृष्ण सालुंके  | 0.03.01 | 0.12 | (22759) | (22759) |   |
|   | 26102    | कांचन विकास देशमुख  | 0.01.05 | 0.03 | (22878) | (22878) |   |
|   | 26197    | प्रेमदास पंडितराव राठोड   | 0.01.16 | 0.04 | (23030) | (23030) |   |
|   | 26198    | कैलास प्रभाकर देशमुख  |         |      | (23031) | (23031) |   |

Principal  
M. N. S. College of Nursing  
CHATUR-413-531

<https://mah>

MAHARASHTRA INSTITUTE OF NURSING SCIENCE, LATUR  
MIMSR CAMPUS LATUR.



| SCHEDULE OF OPENING |             |
|---------------------|-------------|
| D - FLUSH DOOR      | 1.20 X 2.40 |
| D1 - FLUSH DOOR     | 1.00 X 2.40 |
| D2 - FLUSH DOOR     | 0.75 X 2.10 |
| W - ALU WINDOW      | 1.20 X 1.50 |
| W1 - ALU WINDOW     | 1.20 X 1.50 |
| V - VENTIL          | 0.60 X 0.60 |

| AREA STATEMENT               |                     |
|------------------------------|---------------------|
| FIRST FLOOR BUIP AREA -      | 1196.05 Sqm.        |
| SECOND FLOOR BUIP AREA -     | 1452.88 Sqm.        |
| THIRD FLOOR BUIP AREA -      | 1517.97 Sqm.        |
| <b>TOTAL AREA</b>            | <b>4166.90 Sqm.</b> |
| <b>TOTAL BUILT UP AREA -</b> | <b>4166.90 Sqm.</b> |

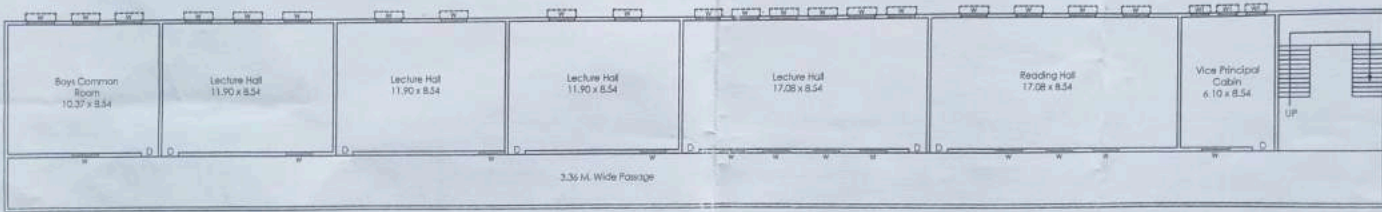

**FIRST FLOOR PLAN.**

*Pawan Engineers*  
Pawan Engineers  
Yogkunj Opp. T. J. D. S. - Latur.  
M.C./T.P./38/2000-2010

*Principal*  
Principal  
M.N.S. College of Nursing  
LATUR-413 531

*Principal*  
Principal  
M.N.S. College of Nursing  
LATUR-413 531

*Executive Director*  
Executive Director  
M.N.S. College Of Nursing  
LATUR

MAHARASHTRA INSTITUTE OF NURSING SCIENCE, LATUR  
MIMSR CAMPUS LATUR.



| SCHEDULE OF OPENING |             |
|---------------------|-------------|
| D - FLUSH DOOR      | 1.20 X 2.40 |
| D1 - FLUSH DOOR     | 1.60 X 2.40 |
| D2 - FLUSH DOOR     | 0.75 X 2.10 |
| W - ALUMI WINDOW    | 1.20 X 1.50 |
| W1 - ALUMI WINDOW   | 1.20 X 1.50 |
| V - VENTIL          | 0.60 X 0.90 |

| AREA STATEMENT             |              |
|----------------------------|--------------|
| FIRST FLOOR B.U.P. AREA -  | 1198.95 Sqm. |
| SECOND FLOOR B.U.P. AREA - | 1462.66 Sqm. |
| THIRD FLOOR B.U.P. AREA -  | 1517.97 Sqm. |
| TOTAL AREA                 | 4199.58 Sqm. |
| TOTAL BUILT UP AREA -      | 4198.30 Sqm. |

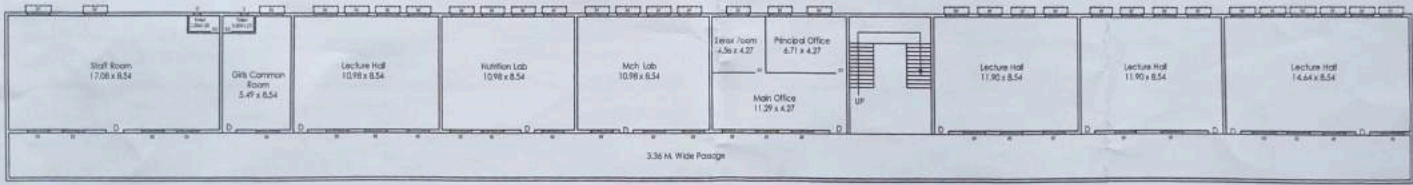

**SECOND FLOOR PLAN.**

*Srikant*  
**Dr. Pawan Engineers**  
"Yogkunj" Opp. T. J. & Co. - Latur.  
M.C. / T.P. 138 / 2000 - 2010

*[Signature]*  
**PRINCIPAL**  
M.I.N.S. College of Nursing  
LATUR - 413 531

*[Signature]*  
**Principal**  
M.I.N.S. College of Nursing  
LATUR-413 531

*[Signature]*  
**Executive Director**  
M.I.N.S. College of Nursing  
LATUR

MAHARASHTRA INSTITUTE OF NURSING SCIENCE, LATUR  
MIMSR CAMPUS LATUR.



| SCHEDULE OF OPENING |             |
|---------------------|-------------|
| D - FLUSH DOOR      | 1.20 x 2.40 |
| D1 - FLUSH DOOR     | 1.20 x 2.40 |
| D2 - FLUSH DOOR     | 2.13 x 2.13 |
| W - ALUM. WINDOW    | 1.80 x 1.20 |
| W1 - ALUM. WINDOW   | 1.20 x 1.20 |
| V - VENTIL.         | 0.60 x 0.90 |

| AREA STATEMENT               |                     |
|------------------------------|---------------------|
| FIRST FLOOR BUILT UP AREA -  | 1198.05 Sqm.        |
| SECOND FLOOR BUILT UP AREA - | 1402.88 Sqm.        |
| THIRD FLOOR BUILT UP AREA -  | 897.87 Sqm.         |
| <b>TOTAL AREA</b>            | <b>4198.80 Sqm.</b> |
| <b>TOTAL BUILT UP AREA</b>   | <b>4198.80 Sqm.</b> |



THIRD FLOOR PLAN.

*Siddhi*  
for Pawan  
Yogkunj Opp. T. ...  
M.C./T.P./58/2009-2010

*M*  
**PRINCIPAL**  
M.I.N.S. College of Nursing  
LATUR-413 531

*M*  
**Principal**  
M.I.N.S. College of Nursing  
LATUR-413 531

*Chit*  
**Executive Director**  
M.I.N.S. College Of Nursing  
LATUR

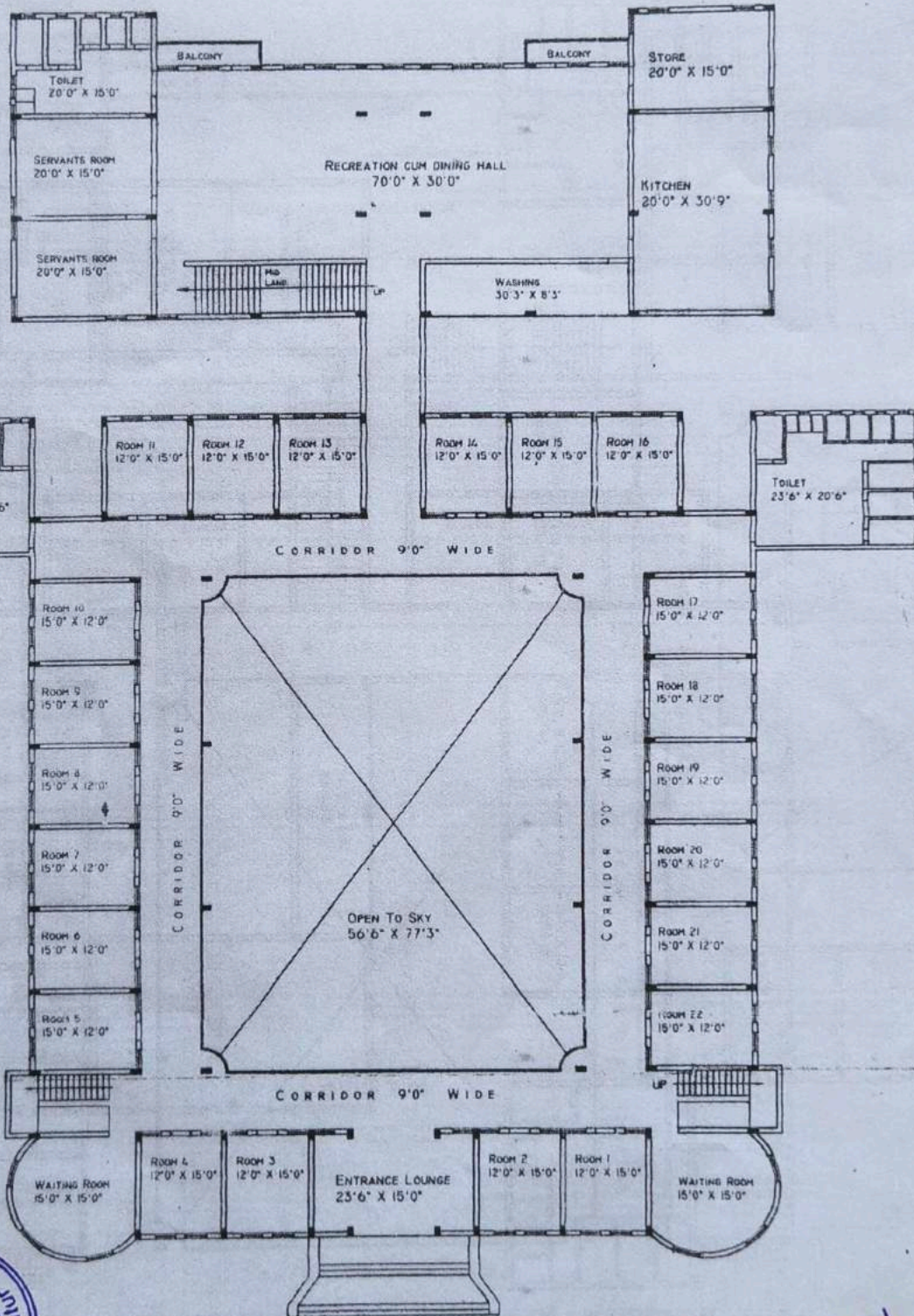

# GROUND FLOOR PLAN

(SCALE 1" : 16'0")

*Lam*  
**Executive Director**  
M.I.N.S. College Of Nursing  
LATOUR

# BOYS HOSTEL BUILDING



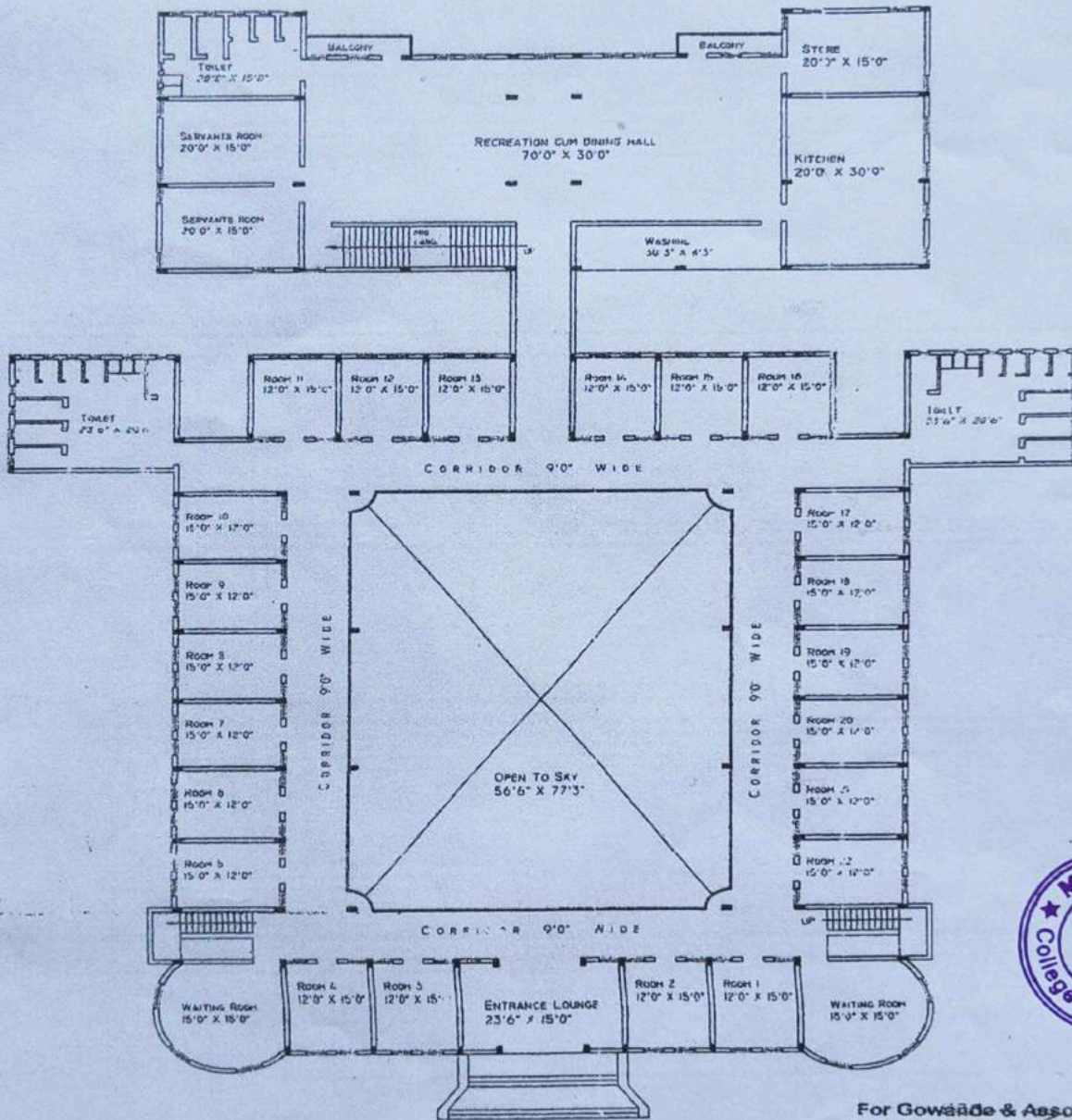



**GROUND FLOOR PLAN**  
(SCALE 1" : 16'0")  
**LADIES HOSTEL BUILDING**

For Gowande & Associates

  
**APARNA KULKARNI GOWANDE**  
 B. E. Civil, Consulting Engineer,  
 L. No. C-3-1  
 SAVEWADI, LATUR-413512

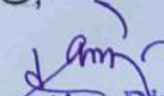
**MAHARASHTRA INSTITUTE OF NURSING SCIENCES**  
**BASIC B.Sc. & POST BASIC B.Sc. NURISNG,**  
**COLLEGE AT LATUR.**  
**(HOSTEL BUILDING)**

  
**Executive Director**  
**M.I.N.S. College Of Nursing**  
**LATUR**

  
 inst action  
 dist & image  
 412531