

# Maharashtra University of Health Sciences, Nashik

## INFRASTRUCTURE DETAILS

This Annexure to be verify at time of inspection by assessors

ALL SUPPORTING DOCUMENT POINT WISE IN CLEAR VISBLE MUST BE UPLOAD ON WEBSITE

Sr. No.	Particulars to be verified	Details on College Website	Adequate/ Inadequate												
<b>College</b>															
1	<p style="text-align: center;"><b>(all Document must be available on website)</b></p> <p><b>Land details:</b> Total land, owner, unitary or not, NA of all land, 7/12 extracts of all land <b>(Applicable only to Private Colleges)</b>. (Verify land documents &amp; Government permissions documents are uploaded on College Website. No Land/ Construction documents shall be submitted to the University. Only deficit information to be pointed out to the University).</p>	Yes	Adequate												
2	<p><b>Total constructed area of college building</b></p> <p><b>(I) Administrative Section:</b> Total Area 23750 sq. ft (which includes) Principal Room, P.A. Room, Reception cum Visitors lounge, Meeting hall, Account section, Record and Central store etc.</p> <p><b>(II) Lecture Halls:</b> a) Total No. of Lecture Halls <b>06</b> b) IT enabled Audio / Video teaching Aids <b>Yes</b> c) Total area for lecture Halls <b>6500 Sq. ft.</b></p> <p><b>(III) Seminar or Conference or Examination Hall for Nursing:</b> a) Total Area <b>3000 Sq. ft.</b> b) Total Seating Capacity <b>300</b> c) Audio/Video System and Other Facilities <b>Yes</b></p> <p><b>IV) Library :- (Evidences to be attached)</b></p> <table style="width: 100%; border: none;"> <tr> <td style="width: 33%;">Total Area <b>2400 Sq. Ft.</b></td> <td style="width: 33%;">Total No. Of Books: <b>4706</b></td> <td style="width: 33%;">Distribution of Books : ( 100 daily, 3000 monthly &amp; 36000 approximately)</td> </tr> <tr> <td>Reading Hall : <b>160</b></td> <td>Students : <b>150</b></td> <td>for Teacher: <b>10</b></td> </tr> <tr> <td>Journal : <b>34</b></td> <td>No. of News Paper/Research Journals : <b>07</b></td> <td>No. Scientific Photo Copier</td> </tr> <tr> <td>Machine: <b>Yes</b></td> <td colspan="2">Drinking Water &amp; Washroom: <b>Yes</b></td> </tr> </table> <p><b>b) Digital Library:</b> No. of Computers- <b>60</b> Internet Facility - <b>Yes</b></p> <p><b>(V) Teaching Departments:</b></p> <p>There shall be Five Teaching Departments as per MSR No. of departments 05 Departmental Area, No. of Books/Charts/Models/ Specimens (dry and wet)/ Museum in each Department information to be uploaded on college website.</p>	Total Area <b>2400 Sq. Ft.</b>	Total No. Of Books: <b>4706</b>	Distribution of Books : ( 100 daily, 3000 monthly & 36000 approximately)	Reading Hall : <b>160</b>	Students : <b>150</b>	for Teacher: <b>10</b>	Journal : <b>34</b>	No. of News Paper/Research Journals : <b>07</b>	No. Scientific Photo Copier	Machine: <b>Yes</b>	Drinking Water & Washroom: <b>Yes</b>		Yes	Adequate
Total Area <b>2400 Sq. Ft.</b>	Total No. Of Books: <b>4706</b>	Distribution of Books : ( 100 daily, 3000 monthly & 36000 approximately)													
Reading Hall : <b>160</b>	Students : <b>150</b>	for Teacher: <b>10</b>													
Journal : <b>34</b>	No. of News Paper/Research Journals : <b>07</b>	No. Scientific Photo Copier													
Machine: <b>Yes</b>	Drinking Water & Washroom: <b>Yes</b>														



	<p><b>(VI) Laboratories:</b>  <b>Laboratories: As per MSR (7500Sq.ft.)</b>  Nursing Foundation and Medical Surgical Nursing Lab(1500Sq.ft.), CHN (900 Sq. ft.), Nutrition (900Sq.ft.), OBG and Paediatric (900Sq.ft.), Pre-Clinical Science (900Sq.ft.), Advanced Nursing Skill Lab(900Sq.ft.), Computer Lab (1500Sq.ft.), with 10 computer as per Intake capacity, AV Aids (600Sq.ft.), well Equipped Lab must have Mannequins, Articles &amp; Beds as per MSR &amp; INC Norms</p>	Yes	Adequate
	<p><b>(VII) Auditorium:- (As per MSR)</b>  Auditorium should be spacious enough to accommodate at least double the sanctioned/actual strength of students, so that it can be utilized for hosting functions of the college, educational conferences/ workshops, examinations etc. It should have proper stage with green room facilities. It should be well – ventilated and have proper lighting system. There should be arrangements for the use of all kinds of basic and advanced audio-visual aids.  OR  <b>Multipurpose Hall:-</b>  College of Nursing should have multipurpose hall, if there is no auditorium.</p>	Yes	Adequate
	<p><b>(VIII) Canteen and Kitchen Facility: attached Certificate</b>  [Note: Verify Canteen Facility &amp; Hygiene is monitored as per MUHS Circular No.18/2019 dated 19/03/2019.]</p>	Yes	Adequate
	<p><b>(IX) Common Rooms:</b> Separate common rooms for boys and girls with Adequate space and sitting arrangements hall be available.</p>	Yes	Adequate
3	<p><b>University Examination Infrastructure:</b>  Strong Room for examination a) (Area-300sq.ft,b) Shelf, c) Steel cupboard – 1,d) CCTV, Photocopier Machine, Examination hall with benches, Parking Facility for University vehicle, Guest house facility</p>	-	-
4	<p><b>Other facilities:</b>  Hospital Waste Management, Medical Education Unit, Intercom Network, Playground, P.T Teacher or Instructor, Cafeteria, Facility for indoor games, Gymnasium/Gymkhana Facility, Is there any LMS (learning management systems Software) available</p>	Yes	Adequate
5	<p><b>Hostel facility:</b>  Boys(UG&amp;PG), Girls (UG&amp;PG),Interns, Residents, Warden/Rector, Hygiene, Vending Machine etc.</p>	Yes	Adequate
<b>Hospital attach Relevent Documents on Web site</b>			
6	<p><b>Hospital Details :</b></p>	Details on College Website	Adequate/ Inadequate
	<p><b>Name of the Hospital : Yeshwantrao Chavan Rural Hospital, Latur</b>  Address : MIMSR Medical College Campus, Vishwanathpuram, Ambajogai Road, Latur</p>	Yes	Adequate
	<p>Telephone No.: 02382 - 227424</p>		
	<p>Bed Strength: 776</p>		
	<p>Distance of Hospital from the College to which it is attached (in km ) (Same Campus)</p>	-	Adequate



	Number of beds registered as per BNH Act (700 Beds) (attached Certificate on Website)	Yes	Adequate
7	<b>I. Total constructed area of Hospital Building as per MSR (206028Sq.mtr. / Sq. ft.)</b> Whether the Hospital is Owned by the College : Yes	Yes	Adequate
	<b>II. Hospital Administration Block as per MSR</b> (Superintendent room, Deputy Superintendent room, Medical officers' room, Matron room, Assistant Matron room, Reception and Registration, etc.)	Yes	Adequate
	<b>III. Out-Patient Departments (OPD) as per MSR</b> Total Area of OPD Complex 28044 Sq. ft. No. of OPD's 18 Nos Facilities shall be as per MSR & all details shall be on college website.	Yes	Adequate
	<b>IV. In Patient Departments (IPD) as per MSR</b> Total Area of IPD Complex 149940 Sq. ft. No. of IPD Departments 22 Bed Distribution 776 Facilities shall be as per MSR & all details shall be on college website.	Yes	Adequate
	<b>V. Operation Theatres Block as per MSR</b> Total Area of OT Block 01/28044 sq. ft. No. of OTs available 08 Facilities shall be as per MSR & all details shall be on college website.	Yes	Adequate
	<b>VI. Casualty Facilities</b> State Government Permission Letter attach copy on Web site	Yes	Adequate
	<b>VII. Central Clinical Laboratory:</b> (all relevant information on hospital letter head to be uploaded on web site) Well-equipped with separate sections for Pathology, Biochemistry and Micro-biology. Attached toilet shall be there for collection of urine samples. Other diagnostic tools for ECG or TMT etc. shall be Provided.	Yes	Adequate
	<b>VIII. Radiology or Sonography Section:</b> Radiologist chamber, X-ray room, Dark room, film drying room, store room, patients waiting and dressing room, reception or registration or report room.	Yes	Adequate
	<b>IX. Labour Room:-</b> Average Deliveres conducted annually / monthly /daily as per Birth record maintained by hospital :- ( information to be available on Web site)	Yes	Adequate

<b>BASIC DETAILS ABOUT INFRASTRUCTURE CHECK LIST</b>		
<b>PARTICULAR TO BE VERIFY BY ASSESOR</b>	<b>Yes / No</b>	<b>Remark</b>
certified Copy of Location of College Building Address by Government authority ( Search Report) to be <b>Uploaded at Website</b>	Yes	
certified Copy of Location of Hostel Building Address by Government authority ( Search Report) to be <b>Uploaded at Website</b>	Yes	
Is Separate College Building Not Available {Attach resolution of Trust /owner for Area Allocation } to be <b>uploaded on website</b>	Yes	



Is Separate Hostel Building Available { Attach resolution of Trust /owner for Area Allocation} to be <b>uploaded at website</b>	Yes	
Authorized Building Plan approved by Competent Authority to be <b>uploaded at website</b>	Yes	
Availability of Building Completion (College / Hostel ) Certificate by Competent Authority to be <b>uploaded at website</b>	Yes	
Lease or Rent Agreement of College if Required to be <b>uploaded at website</b>	Yes	
Provision Of Fire Safety Measure as per standard norms of Government	Yes	
<b>Fire Safety Certificate for College , Hostel And Hospital to be uploaded at website</b>	Yes	
General Student Safety Measures done in Building as per norms	Yes	
<b>Provision for facility Physically Challenged Students</b>	Yes	
<b>OTHER INFRASTRUCTURAL PROVISIONS</b>	Yes / No	Remark
<b>Playground</b> (Playground should be spacious for outdoor sports like volleyball, football, badminton and for athletics)	Yes	
Provision for Physical Teacher for Student in College And Hostel	Yes	
<b>Garage</b> (Garage should accommodate a <b>50</b> seated vehicle)	Yes	
<b>Gymnasium Facility</b> to be uploaded on website	Yes	

**Any Other Remarks ( Please Specify ) :-**

**Here by I declare all relevant document uploaded are clear and visible on web site are true as per my best knowledge:-**

Date :- 01.02.2025



Dean / Principal Stamp & Signature  
**PRINCIPAL**  
M.I.N.S. College of Nursing  
LATUR - 413 531.

Chairman of LIC

Member Of LIC

Member Of LIC



सदर ७/१२ अद्यावत नसल्यास अद्यावत ७/१२ पहा हा पर्याय वापरावा



महाराष्ट्र शासन  
गाव नमुना सात ( अधिकार अभिलेख पत्रक )  
[ महाराष्ट्र जमीन महसूल अधिकार अभिलेख आणि नोंदवही ( तयार करणे व सुविधीत ठेवणे ) नियम, १९७२ यातील नियम ३.५.६ आणि ७ ]

गाव :- सातूर (ग्र.)  
( 560166 )

तालुका :- सातूर

जिल्हा :- सातूर

ULPIN : 35378060935 गट क्रमांक व उपविभाग : 278/5

35378060935

भू धारणा पद्धती : भोगवटादार वर्ग - 1

येताचे स्थानिक नाव :

क्षेत्र, एकक व आकारणी	खाते क्र.	भोगवटादाराचे नाव	क्षेत्र	आकार	प्रो.ख.	फे.फा	कुळ, खंड व इतर अधिकार
देगाचे एकक क्र. आर. ख. सं. 1941 अ) लागवड योग्य क्षेत्र विरासत 1.63.00 भागवत - एकूण ता. यो 1.63.00 क्षेत्र		का. विठ्ठल स. अ. अ. इंजिनियरिंग अ. र. रिसर्व पुणे प्रा. विद्यनाथ दादासाव कसाड	1.63.00	3.93	(1)	(2109)	कुळाचे नाव व खंड इतर अधिकार प्रसिद्ध फेरफार : नाही खेवटवा फेरफार क्रमांक : -
ब) पॉट खसब क्षेत्र (लागवड अयोग्य) मू. (अ) - मू. (ब) - एकूण प. ख. 0.00.00 एकूण क्षेत्र 1.63.00 अ. ब. आकारणी 3.93 कुळी किंदा - सिंचणे आकारणी							
मू. फेरफार क्र.							सोम आणि भूकूपन किंदा :

गाव नमुना बारा ( पिकांची नोंदवही )  
[ महाराष्ट्र जमीन महसूल अधिकार अभिलेख आणि नोंदवही ( तयार करणे व सुविधीत ठेवणे ) नियम, १९७२ यातील नियम २१ ]  
गाव :- सातूर (ग्र.) ( 560166 ) तालुका :- सातूर जिल्हा :- सातूर

278/5

पिकांखालील क्षेत्राचा तपशील								लागवडीसाठी उपलब्ध नसलेली जमीन		शेरा
वर्ष	हंगाम	खाता क्रमांक	पिकाचा प्रकार	पिकाचे नाव	जल सिंचित	अजल सिंचित	जल सिंचनावे साधन	स्वरूप	क्षेत्र	
(३)	(२)	(३)	(४)	(५)	(६)	(७)	(८)	(९)	(१०)	(११)
					जर	जर			जर	
					जे.सी.	जे.सी.			जे.सी.	

टीप :- सदरची नोंद मोबाइल अॅप द्वारे घेण्यात आलेली आहे



या प्रमाणित प्रतीसाठी फी कमीत १५/- रुपये घ्याव्यात  
दिनांक :- 11/11/2022  
सांकेतिक क्रमांक :- 2728060103499580001120221728

Principal  
M.I.N.S. College of Nursing  
LATUR-413 531

Executive Director  
M.I.N.S. College Of Nursing  
LATUR

विलास  
सदर सातूर क्र. २



गाव :- लातूर (प्रा.)  
( 560166 )

तालुका :- लातूर

जिल्हा :- लातूर

ULPIN - 20945368701

गट क्रमांक व उपविभाग : 278/4

20945368701

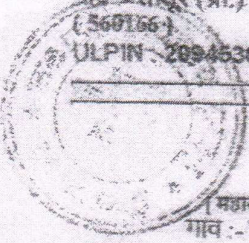

: 278/4

गाव नमुना बारा (पिकांची नोंदवही)  
[महाराष्ट्र जमीन महसूल अधिकार अधिलेख आणि नोंदवही (संशोधन व सुस्थितीत ठेवणे) नियम, १९७६ यातील नियम २९]  
गाव :- लातूर (प्रा.) ( 560166 ) तालुका :- लातूर जिल्हा :- लातूर

पिकाखालील क्षेत्राचा तपशील								लागवडीसाठी उपलब्ध नसलेली जमीन		शेरा
वर्ष	हंगाम	खाता क्रमांक	पिकाचा प्रकार	पिकाचे नाव	जल सिंचित	अजल सिंचित	जल सिंचनाचे साधन	स्वरूप	क्षेत्र	
(१)	(२)	(३)	(४)	(५)	(६)	(७)	(८)	(९)	(१०)	(११)
					आर सी.सी	आर सी.सी			आर सी.सी	

टीप. \* सदरची नोंद मोबाइल ॲप द्वारे घेऊन आलेली आहे

"या प्रमाणित प्रतीसाठी फी म्हणून ₹५० रुपये मिळाले."  
दिनांक :- 11/11/2022  
सांकेतिक क्रमांक :- 2728000183499580001126221727

( नाव :- दत्तात्रय रुक्माजी शिंदे )  
तलाठी साह्य :- लातूर (प्रा.) जिल्हा :- लातूर जिल्हा :- लातूर

Principal  
M.I.N.S. College of Nursing  
LATUR-413 531

Executive Director  
M.I.N.S. College Of Nursing  
LATUR

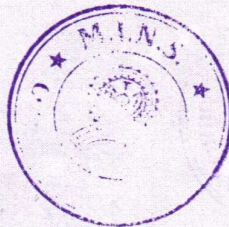



सदर ७/१२ अद्यावत नसल्यास अद्यावत ७/१२ फ्या हा पर्याय वापरावा



महाराष्ट्र शासन

गाव नमुना सात ( अधिकार अभिलेख पत्रक )

[ महाराष्ट्र कमीन महसूल अधिकार अभिलेख आणि नोंदवहा ( तयार करणे व सुविधित ठेवणे ) नियम, १९७२ यातील नियम ३,५,६ आणि ७ ]

अहवाल दिनांक : 18/10/2022

गाव :- सातूर (ग्र.)  
( 568166 )

तासुका :- सातूर

जिल्हा :- सातूर

ULPIN : 30893439077 गट क्रमांक व उपविभाग : 279/अ

30893439077

भू-धारणा पध्दती : भोगवटादार वर्ग -1

सेताचे स्थानिक नाव :

क्षेत्र, एकक व आकारणी	खाते क्र.	भोगवटादाराचे नाव	क्षेत्र	आकार	पो.ख.	फे.फा.	कुळ, खंड व इतर अधिकार
क्षेत्राचे एकक हे आर.स.य. (अ) सामवड याम्य क्षेत्र निरासत 6.34.88 समासत एकूण ता.पो. 6.34.88 क्षेत्र	657	बाळाजी निवृत्ती बाळने	6.81.86	6.65		( 6387 )	कुळाचे नाव व खंड
ब) पोट-खराब क्षेत्र (सामवड अयोग्य) वर्ग (अ) वर्ग (ब) एकूण पो.ख. 6.08.88 एकूण क्षेत्र 6.34.88 आकारणी 18.31 सुटी किंवा विरोध आकारणी	761	संजय गणेश गणदे खातकाई संजय गणदे अशोक संजय गणदे विनाबाई जयदेव गणदे संजय गणदे संजय गणदे राजकुमार संजय गणदे सामाईक क्षेत्र	6.31.28	6.98	1	( 22412 ) ( 22892 ) ( 22892 ) ( 22892 ) ( 22892 ) ( 22892 )	इतर अधिकार इतर अंश एक खंड ( 1534 ) वारस साळ बळीराम वंदुबाई ( 1534 )
			6.29.42	6.85		( 22892 )	प्रस्तावित फेरफार : 28483
	1442	सखन गणेश गणदे			1	( 24445 )	सेवटचा फेरफार क्रमांक : 28442 व दिनांक : 12/08/2022
	1941	सा विनायक बाळराज फडत सा विनायक व सा इंदिराबाई सा विनायक व सा इंदिराबाई	4.72.00	13.63		( 1578 ) ( 1578 )	
	22841	सखन गणेश गणदे सा विनायक बाळराज फडत सामाईक क्षेत्र				( 28442 ) ( 28442 )	
	3296	सुखार पोतीराव फडत	6.87.29	6.27		( 6386 )	
	3297	संदीप सोनीराव फडत	6.87.49	6.21		( 6386 )	
	3298	ज्योती सतिश	6.88.73	6.11		( 3525 )	
	3299	मोहित मदनराज हेडा	6.88.93	6.25		( 5948 )	
	3299	ज्योतीराव दणुबादे			1	( 17891 )	
	3301	शिवकांत गणदेव मोरे	6.88.85	6.85		( 17793 )	
	3382	रविकिरण अशोक देवडे	6.32.34	6.91		( 3927 )	
	3383	प्रसांत भावराज जोसेकर	6.88.95	6.83		( 6859 )	
	3981	विश्वभर यशोहर कुलकर्णी	6.82.80	6.88		( 6494 )	
	4861	विश्वनाथ गणेश गणदे	6.81.86	6.83		( 3825 )	
	16384	छाया पुला अजुनी रवाती ज्ञानोबा पांडरे शिस्त्या ज्ञानोबा पांडरे				( 14198 ) ( 14198 )	



*(Signature)*  
Executive Director  
M.I.N.S. College Of Nursing  
LATUR

*(Signature)*  
Principal  
M.I.N.S. College of Nursing  
LATUR-413 531



गाव :- लातूर (प्रा.)  
(560166)

तालुका :- लातूर

जिल्हा :- लातूर

ULPIN : 30893439077

गट क्रमांक व उपविभाग : 279/अ

30893439077

राणी संतोष रूपनर माधुरी सायस मडदे पंचकृता ज्ञानोबा पादरे सुनुकाई ऊर्फ माया केरबा ऊर्फ राजेश घायगीर — सामाईक क्षेत्र —	0.0053	0.03	(14198) (14198) (14198) (14198)
16305 अजयद सुखीर टकडे	0.0037	0.03	(14198)
23042 नामदेव कचोडराव मोरे	0.0552	0.29	(24445)
26121 श्रीदनी माधवराव कातळे	0.0139	0.04	(26025)
28038 अश्वी संदूरव भटने	0.0139	0.04	(26025)
29478 रामविलास संदूरव सोबा सहित इतरमुदकात यक्षा — सामाईक क्षेत्र —	0.6000	1.73	(28442) (28442)
जुन फेरकार क्र. (456 X 1579 X 3525 X 5040 X 5927 X 6859 X 6906 X 6307 X 6208 X 6494 X 8279 X 18701) 12208 X 14198 X 14926 X 15469 X 17791 X 17793 X 17899 X 22412 X 22892 X 24445 X 26025 X 28143)			सीमा आणि भुमिपन सिद्धे

गाव नमुना बारा (पिकांची नोंदवही)

[महाराष्ट्र जमीन महसूल अधिकाऱ्यांचे अधिलेख आणि नोंदवही (संघार करणे व सुलक्षित ठेवणे) नियम, १९७१ यातील नियम २९]

गाव :- लातूर (प्रा.) (560166)

तालुका :- लातूर

जिल्हा :- लातूर

गट क्रमांक व उपविभाग : 279/अ

पिकांखालील क्षेत्राचा तपशील							लागवडीसाठी उपलब्ध नसलेली जमीन		शेरा
वर्ष	हंगाम	खाता क्रमांक	पिकाचा प्रकार	पिकाचे नाव	जल सिंचित	अजल सिंचित	जल सिंचनाचे साधन	स्वरूप	
(१)	(२)	(३)	(४)	(५)	(६)	(७)	(८)	(९)	(१०)
					अर घे.मी	अर घे.मी			अर घे.मी
2018-19	खरीप		मिश्र	सोयाबीन		0.0000			
			मिश्र	जवळा		2.0000			
2019-20	खरीप		निशेक	मका		1.0000			
			मिश्र	सोयाबीन		0.5000			
			मिश्र	जवळा		2.0000			
			निशेक	मका		1.0000			
2020-21	खरीप		निशेक	मका		1.0000			
			मिश्र	सोयाबीन		2.0000			
			मिश्र	जवळा		2.0000			

टीप : \* सदरची नोंद मोबाइल ॲप द्वारे घेणेत आलेली आहे

सहाय्यी  
संख्या लातूर क्र.२

"या प्रमाणित प्रतीसाठी फी म्हणून १५० रुपये मिळाले"

दिनांक :- 11/11/2022

संकेतिक क्रमांक :- 2728000103499508001120221729

(नाम :- दत्तात्रय रुक्माजी शिंदे)

पदासाठी साक्षात :- लातूर (प्रा.) लातूर जिल्हा

Executive Director  
M.I.N.S. College Of Nursing  
LATUR



Principal  
M.I.N.S. College of Nursing  
LATUR-413 531



सदर ७/१२ अद्यावत नसल्यास अद्यावत ७/१२ पहा हा पर्याय वापरावा



महाराष्ट्र शासन

गाव नमुना सात ( अधिकार अभिलेख पत्रक )

[ महाराष्ट्र जमीन महसूल अधिकार अभिलेख आणि नोंदवही ( तयार करणे व सुविधीत ठेवणे ) नियम, १९७१ यातील नियम ३,५६ आणि ७ ]

अहवाल दिनांक : 29/08/2022

गाव :- सातूर (प्र.)  
( 569166 )

तालुका :- सातूर

जिल्हा :- सातूर

ULPIN : 23018243634 गट क्रमांक व उपविभाग : 279/3

23018243634

भू-धारणा पध्दती : भोगवटादार वर्ग - 1

शेताचे स्थानिक नाव :

क्षेत्र, एकक व आकारणी	खाते क्र.	भोगवटादाराचे नाव	क्षेत्र	आकार	पो.स.	फे.फा.	कुळ, खंड व इतर अधिकार
वेताने एकक ई. आर. वी. नं. 1941			1.66.00	3.73		(2109)	कुळचे नाव व खंड
अ) सातवड योग्य क्षेत्र						(2109)	
निरासत 1.66.00							
सातवड -							
एकूण सा. वी. 1.66.00							
क्षेत्र							
ब) पाट-सतवड क्षेत्र (संगडठ अयोग्य)							
वर्ग (अ) -							
वर्ग (ब) -							
एकूण पो.स. 0.00.00							
एकूण क्षेत्र 1.66.00							
(अ-ब)							
आकारणी 3.73							
कुली किंवा विशेष							
आकारणी							
जम फेरफार क्र.							सोमा आणि भूमालन किंदा :

गाव नमुना बारा ( पिकांची नोंदवही )

[ महाराष्ट्र जमीन महसूल अधिकार अभिलेख आणि नोंदवही ( तयार करणे व सुविधीत ठेवणे ) नियम, १९७१ यातील नियम २९ ]

गाव :- सातूर (प्र.) ( 569166 )

तालुका :- सातूर

जिल्हा :- सातूर

: 279/3

पिकाखातीत क्षेत्राचा तपशील								सामवडीसाठी उपलब्ध नसलेली जमीन		शेरा
वर्ष	हंगाम	खाता क्रमांक	पिकाचा प्रकार	पिकाचे नाव	जल सिंचित	अजल सिंचित	जल सिंचनाचे साधन	स्वरूप	क्षेत्र	
(१)	(२)	(३)	(४)	(५)	(६)	(७)	(८)	(९)	(१०)	(११)

टीप : \* सदरची नोंद मेबदल अॅप द्वारे घेण्यात आलेली आहे

Principal  
M.I.N.S. College of Nursing  
LATUR-413 53TExecutive Director  
M.I.N.S. College Of Nursing  
LATURसहाय्यी  
सज्जा सातूर कें.३"या प्रमाणित प्रतीसाठी की खणून १५- रुपये द्यावे."  
दिनांक :- 11/1/2022  
सांकेतिक क्रमांक :- 272600103-499308001120221730







सदर ७/१२ अद्यावत नसल्यास अद्यावत ७/१२ पहा हा पर्याय वापरावा



महाराष्ट्र शासन

गाव नमुना सात ( अधिकार अभिवेक्ष पत्रक )

[ महाराष्ट्र जमीन महसूल अधिकार अभिवेक्ष आणि नोंदवहा ( उपार करणे व सुस्थितीत ठेवणे ) नियम, १९७९ यातील नियम ३, ५, ६ आणि ७ ]

गाव :- सातूर (ग्र.)  
( 560166 )

तालुका :- सातूर

जिल्हा :- सातूर

ULPIN : 19700723759

गट क्रमांक व उपविभाग : 277A

19700723759

भू-धारणा पध्दती : भोगवटादार वर्ग -1

शेताचे स्थानिक नाव :-

क्षेत्र, एकक व आकारणी	खोते क्र.	भोगवटादाराचे नांव	क्षेत्र	आकार	पो.ख	फे.फा	कुळ, खंड व इतर अधिकार
क्षेत्र एकक व आकारणी	656	विजयी सिताराम बळे समभाऊ मंगे — सामाईक क्षेत्र —	0.0061	0.00		(20189) (20189)	कुळाचे नाव व खंड
अ) सामळड योग्य क्षेत्र जिरायत 13.14.00 वागायत	676	सामरीक पुनका सु. ककर या सिते लळे संभासक अणुबा विष्णुनाराय मंगे	0.09.29	0.22		(10831)	इतर अधिकार इतर बायबी सुरेश लंदळे यांच्या जमिनीत (1368) डीन एक्टर निलगौरी एक विहिर (1368) इतर डीन हेक्टर अंबा विहा कराड यांच्या (2694) जमिनीत (2694) इतर सातार्या विष्णुबाय लंदळे (3193) 108 विवेकी झाडे (3193) बोया - राष्ट्रीयकृत बँक गृहाण दिनांक 26/09/2019 रोमी विकास सहकारी बँक लि. सातूर या सातूर या ग्रामिण भोरपुस्त विभागाची यांच्या नावे र.रु.18000000/- कर्ज (16794) बोया - राष्ट्रीयकृत बँक गृहाण दिनांक 13/03/2019 रोमी विकास सह बँक लि. सातूर या रविंद्र इतरपसाद राठी यांच्या नावे र.रु.7500000/- कर्ज (19623) बोया - राष्ट्रीयकृत बँक गृहाण दिनांक 26/09/2019 रोमी महाराष्ट्र ग्रामीण बँक या संतारबाय नाईक बँक सातूर या सुरबा शेतावर रुकामे यांच्या नावे र.रु.20510000/- कर्ज (19133) बोया - राष्ट्रीयकृत बँक गृहाण दिनांक 19/11/2019 रोमी पुर्णवादी नागरी सा. व. व. सातूर या सातूर या रविंद्र इतरपसाद राठी यांच्या नावे र.रु.5000000/- कर्ज (19180) बोया - राष्ट्रीयकृत बँक गृहाण दिनांक 24/02/2020 रोमी ज्ञानवादी सहकारी बँक या सातार्या या सातूर या रविंद्र इतरपसाद राठी यांच्या नावे र.रु.5000000/- कर्ज (20018) बोया - राष्ट्रीयकृत बँक गृहाण दिनांक 20/09/2019 रोमी ज्ञानवादी सहकारी बँक या सातार्या या सातूर या रविंद्र इतरपसाद राठी यांच्या नावे र.रु.5000000/- कर्ज (20018) बोया - राष्ट्रीयकृत बँक गृहाण दिनांक 20/09/2019 रोमी ज्ञानवादी सहकारी बँक या सातार्या या सातूर या रविंद्र इतरपसाद राठी यांच्या नावे र.रु.5000000/- कर्ज (20018)
एकूण ता.या. 13.14.00 क्षेत्र	1872	संभासक अणुबा विष्णुनाराय मंगे	0.09.29	0.22		(10831)	
क) पट्टे खोत व क्षेत्र (सामळड अयोग्य)	1941	सा विष्णुबाय सतार्या मंगे सा विष्णुबाय म. अ. अ. विष्णुनाराय अ. र. रितेश पुणे	10.00.26	23.20		(28551) (28552)	
दम (अ) दम (ब)	3177	सा विष्णुबाय अ. कर्मोदीन सोरीबाते	0.01.00	0.00		(1060)	
एकूण पो.ख. 0.00.00	3178	सा विष्णुबाय अ. कर्मोदीन सोरीबाते	0.01.00	0.00		(1060)	
एकूण क्षेत्र 13.14.00 (अ+ब)	3179	सा विष्णुबाय अ. कर्मोदीन सोरीबाते	0.01.74	0.04		(1060)	
आकारणी 30.87	3182	अनिल सतार्या मंगे	0.04.74	0.21		(3312)	
जुडी किंवा विशेष आकारणी	3183	सा विष्णुबाय अ. कर्मोदीन सोरीबाते	0.02.00	0.00		(3430)	
	3184	सा विष्णुबाय अ. कर्मोदीन सोरीबाते	0.01.00	0.04		(3108)	
	3185	सा विष्णुबाय अ. कर्मोदीन सोरीबाते	0.01.00	0.04		(17090) (17090)	
	3187	सा विष्णुबाय अ. कर्मोदीन सोरीबाते	0.01.00	0.04		(20582)	
	3189	सा विष्णुबाय अ. कर्मोदीन सोरीबाते	0.02.14	0.00		(17090)	
	3191	सा विष्णुबाय अ. कर्मोदीन सोरीबाते	0.02.14	0.00		(17090)	
	3193	सा विष्णुबाय अ. कर्मोदीन सोरीबाते	0.02.14	0.00		(17090)	



Executive Director  
College Of Nursing  
LATUR



सदर ७/१२ अद्यावत नसल्यास अद्यावत ७/१२ पहा हा पर्याय बापरावा



अहवाल दिनांक : 29/08/2022



महाराष्ट्र शासन

गाव नमुना सात ( अधिकार अभिलेख पत्रक )

[महाराष्ट्र कमीन महसूल अधिकार अभिलेख आणि नोंदवही ( तयार करणे व सुनिश्चित ठेवणे ) नियम, १९७१ यातील नियम ३, ५, ६ आणि ७]

गाव :- लातूर (ग्र.)  
( 560166 )

तालुका :- लातूर

जिल्हा :- लातूर

ULPIN : 20945368701 गट क्रमांक व उपविभाग : 276/4

20245368701

भू-धारणा पध्दती-भोगवटादार वर्ग -1

शेताचे स्थानिक नाव :

क्षेत्र, एकक व आकारणी	खते क्र.	भोगवटादाराचे नाव	क्षेत्र	आकार	पी.स. फे.फा.	कुळ, खंड व इतर अधिकार
क्षेत्र एकक नं. आर. सी. नं. 1941 अ) लागवड योग्य क्षेत्र किरायत 1.63.00 संग्रहित - एकूण ता.पं. 1.63.00	1941	श्री विठ्ठलराव दामोदरराव काळक का विठ्ठलराव. वें. जी इन्डिनिअरींग अॅन्ड रिसेच प्रुजे	1.12.54	271	(1664) (1664)	कुळचे नाव व खंड
ब) पोट-खराब क्षेत्र (लागवड अयोग्य) संग्र (अ) - संग्र (ब) - एकूण पं.सं. 0.00.00	1945	प्रधानसाई धं भुरगीणगाव कागळ्या	0.00.00	0.12	(1254)	इतर अधिकार
एकूण क्षेत्र 1.63.00 (अ+ब) आकारणी 3.95 उर्वर किंवा विविध आकारणी	22001	[सामाजिक दफतरात नसलेले मिनादेवी अशोककुमार भुत मिनादेवी अशोककुमार भुत सामाजिक क्षेत्र	0	0	(15968) (15968)	प्रत्यक्ष फेरफार : नाही
	22004	[सामाजिक दफतरात नसलेले मिनादेवी अशोककुमार भुत सामाजिक क्षेत्र			1 (15938)	जेवढा फेरफार क्रमांक : 28836 व दिनांक : 14/07/2022
	22004	[सामाजिक दफतरात नसलेले मिनादेवी अशोककुमार भुत मिनादेवी अशोककुमार भुत मिनादेवी अशोककुमार भुत मिनादेवी अशोककुमार भुत सामाजिक क्षेत्र			1 (17385) 1 (17385) 1 (17385) 1 (17385)	
	16809	[सामाजिक दफतरात नसलेले मिनादेवी अशोककुमार भुत सामाजिक क्षेत्र			1 (15931)	
	20161	सोपाळ काशीराम पाटील	0.05.31	0.12	(15930)	
	20184	सोपाळ काशीराम पाटील			1 (23746)	
	20214	ईश्वर लक्ष्मणराव इश्वरगा	0.10.43	0.25	(15968)	
	22009	[सामाजिक दफतरात नसलेले मिनादेवी अशोककुमार भुत सामाजिक क्षेत्र			1 (17694)	
	21981	मिनादेवी अशोककुमार भुत अशोककुमार भुत सामाजिक क्षेत्र	0.02.07	0.07	(28036) (28036)	
	22007	सुबुल लक्ष्मी संदी	0.03.07	0.07	(18774)	
	22093	सुबुल लक्ष्मी संदी	0.03.75	0.07	(18775)	
	23023	सोपाळ काशीराम पाटील	0.05.30	0.12	(15930)	
	29167	शेख फारुख नबीन शेख इम्तिदादीन शेख रफिकुद्दीन शेख सिराजुद्दीन सामाजिक क्षेत्र	0.10.07			

Executive Director  
M.I.N.S. College Of Nursing  
LATUR



Principal  
M.I.N.S. College of Nursing  
LATUR-413 531

तलाठी  
शेजा लातूर क्र.२



गाव :- लातूर (ग्र.)  
(560166)

तालुका :- लातूर

जिल्हा :- लातूर

ULPIN : 27471375890 गट क्रमांक व उच्चविभाग : 271

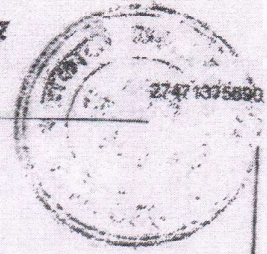

क्र.सं.	विवरण	अंश	प्रतिशत	संख्या
	का विद्या म् अंश विनिर्देशीय अंश दिवस पुणे			(12511)
2376	रत्नविज्ञान पदवीविज्ञान	0.19.65	0.56	(18897)
[2377]	विद्ययादायीय पदवीविज्ञान [सुविद्ययादायीय पदवीविज्ञान सामाईक क्षेत्र]			1 (24) 1 (27)
2379	रत्नविज्ञान पदवीविज्ञान	0.75.34	1.44	(21485)
2485	गणित व संकेतसंग जोडक	0.01.24	0.04	(12811)
3287	संघाती संज्ञान संशोधन	0.01.35	0.05	(12811)
3798	सांख्यिकी व सांख्यिकीय सूत्रे	0.01.00	0.03	(12811)
3913	विज्ञान क्षेत्र कुलकर्णी वर्षा विज्ञान कुलकर्णी सामाईक क्षेत्र	0.0371	0.12	(12811) (12811)
[3914]	[संविद्ययादायीय पदवीविज्ञान क्षेत्र]			1 (15617)
3917	हरिदास वैद्यनाथ शास्त्रीविज्ञान क्षेत्र	0.01.00	0.03	(12811)
3918	संविद्ययादायीय पदवीविज्ञान क्षेत्र	0.01.00	0.03	(12811)
3920	संविद्ययादायीय पदवीविज्ञान क्षेत्र कल्पित नंदकुलकर्णी शास्त्रीविज्ञान सामाईक क्षेत्र	1.8434	2.95	(22537) (22537)
3979	गणित व संकेतसंग पदवीविज्ञान	0.01.24	0.04	(12811)
[4000]	[सुविद्ययादायीय पदवीविज्ञान क्षेत्र]			1 (18440)
4038	अणु व अणुशास्त्र	0.01.51	0.05	(12811)
4130	राष्ट्रीय संघीय उद्योगीय क्षेत्र	0.01.30	0.03	(12811)
[4180]	[संविद्ययादायीय पदवीविज्ञान क्षेत्र]	0.01.45	0.04	1 (26676)
4189	संविद्ययादायीय पदवीविज्ञान क्षेत्र	0.01.00	0.05	(12811)
4283	सुभाष शास्त्रीय संशोधन	0.01.00	0.03	(12811)
[4288]	[संविद्ययादायीय पदवीविज्ञान क्षेत्र]			1 (17481)
4309	निखाम सुवेनसंग क्षेत्र	0.01.30	0.03	(12811)
4383	संविद्ययादायीय पदवीविज्ञान क्षेत्र	0.01.00	0.04	(12811)
4388	संविद्ययादायीय पदवीविज्ञान क्षेत्र	0.01.75	0.05	(12811)
4444	संविद्ययादायीय पदवीविज्ञान क्षेत्र	0.01.00	0.03	(12811)
4453	संविद्ययादायीय पदवीविज्ञान क्षेत्र	0.01.30	0.04	(12811)
4488	सांख्यिकी व सांख्यिकीय सूत्रे जननी सांख्यिकी व सांख्यिकीय सूत्रे			(12811) (12811)



*[Signature]*  
**Executive Director**  
M.I.N.S. College Of Nursing  
LATOUR

**सहायक**  
मुख्यालय सं. २.

Principal  
M.I.N.S. College of Nursing  
LATUR-413 531



संदर् ७/१२ अधिवृत्त नसत्यास अद्यवृत्त ७/१२ यहा हा पर्याय वापरावा



महाराष्ट्र शासन

गाव नमुना सात ( अधिकार अभिलेख पत्रक )

[ महाराष्ट्र कमीन मसुदा अधिकार अभिलेख आणि नसत्यास ( तयार करणे व सुनिश्चित ठेवणे ) नियम, १९९१ यातील नियम २.२.६ आणि ७ ]

गाव :- सातूर (ग्र.)  
( 560166 )

तालुका :- सातूर

जिल्हा :- सातूर

ULPIN : 27471375890

गट क्रमांक व उपविभाग : 271

27471375890

भू-धारणा पध्दती : भोगवटादार वर्ग -1

शेताचे स्थानिक नाव :

क्षेत्र, एकक व आकारणी	खाते क्र.	भोगवटादाराचे नांव	क्षेत्र	आकार	पो.ख.	फे.फा.	कुळ, खंड व इतर अधिकार
क्षेत्र एकक व आकारणी म) लामप्रद योग्य क्षेत्र जिरायत १.०१.०० वामपलत	643	विष्णू रामचंद्र सरवदे महादेव काशिकु सरवदे साप्ताहिक क्षेत्र	१.1253	१.35		(27765) (27765)	कुळचे नाव व खंड
एकूण क्षेत्र १.०१.०० क्षेत्र	644	नाथदेव काशिकु सरवदे तुकाराम काशिकु सरवदे साप्ताहिक क्षेत्र	१.०१७२	१.३२		(23096) (23096)	इतर अधिकार वसत - सातकरी सोसायटी इकरार विशुद्धताती मरिदा बँक सातूरचे (3115) कर्ज 15000 रु वेळ रविश रवेळ सात (3115)
एकूण क्षेत्र १.०१.०० क्षेत्र	647	अंमळी कल्याणराव साठव	१.०१.१३			(26218)	सोबा - सातकरी सोसायटी इकरार सतत सात रोज सातकरीचे कर्ज (3115) 25000 रु सातकरी सोसायटी (3115)
एकूण क्षेत्र १.०१.०० क्षेत्र	651	सदाशिवराव सुप्रिया भद्रवेदी	१.०३.०६	१.०१		(12811)	सोबा - राष्ट्रीयकृत बँक गहाण स्टेट बँक ऑफ इंडियाचे कर्ज (4116) रु 240000 सातूरचे कर्ज (4116) सातूरचे कर्ज (4116)
आकारणी 27.96	652	दिवक संजयंत भद्रवेदी	१.०३.34	१.1०		(12811)	सोबा - सातकरी सोसायटी इकरार सातकरी कर्जचे अविशुद्धता (4408) सातकरी कर्जचे सात रोज (4408) रु कर्जाचे विभाजन कर सातकरी (4408) सातकरी कर्ज (4408)
एकूण क्षेत्र १.०१.०० क्षेत्र	653	उजवाळत काशिकु भद्रवेदी	१.०३.31	१.१०		(12811)	सोबा - सातकरी सोसायटी इकरार विशुद्धताती अर्जित कर सातकरी (7685) सातकरी कर्ज 1250000 रु (7685) विशुद्धताती अर्जित कर सातकरी (7685)
आकारणी 27.96	654	सातकरी सोसायटी इकरार				(26098)	सोबा - सातकरी सोसायटी इकरार विशुद्धताती अर्जित कर सातकरी (7685) सातकरी कर्ज 1250000 रु (7685) विशुद्धताती अर्जित कर सातकरी (7685)
एकूण क्षेत्र १.०१.०० क्षेत्र	658	संतोष तुकाराम काशिकु	१.०३.25	१.०७		(12811)	सोबा - राष्ट्रीयकृत बँक गहाण भारतीय स्टेट बँक चे (8328) कर्ज 795000 रुपये (8328) सोबा - राष्ट्रीयकृत बँक गहाण
आकारणी 27.96	659	संतोष तुकाराम काशिकु	१.०३.७१	१.०३		(12811)	सोबा - राष्ट्रीयकृत बँक गहाण भारतीय स्टेट बँक चे (8328) कर्ज 795000 रुपये (8328) सोबा - राष्ट्रीयकृत बँक गहाण
एकूण क्षेत्र १.०१.०० क्षेत्र	660	विशुद्धताती अर्जित कर सातकरी	१.०३.१६	१.०६		(12811)	सोबा - राष्ट्रीयकृत बँक गहाण भारतीय स्टेट बँक चे (8328) कर्ज 795000 रुपये (8328) सोबा - राष्ट्रीयकृत बँक गहाण
आकारणी 27.96	661	संतोष तुकाराम काशिकु	१.०३.५१	१.०३		(12811)	सोबा - राष्ट्रीयकृत बँक गहाण भारतीय स्टेट बँक चे (8328) कर्ज 795000 रुपये (8328) सोबा - राष्ट्रीयकृत बँक गहाण
एकूण क्षेत्र १.०१.०० क्षेत्र	662	विशुद्धताती अर्जित कर सातकरी विशुद्धताती अर्जित कर सातकरी संतोष तुकाराम काशिकु साप्ताहिक क्षेत्र	१.०३.०१	१.००		(14207) (14207) (14207)	सोबा - राष्ट्रीयकृत बँक गहाण स्टेट बँक चे सातकरी कर्ज 32,000/- (9694) संतोष तुकाराम काशिकु (9694) सोबा - राष्ट्रीयकृत बँक गहाण दिनांक 20/06/2016 रोजी भारतीय स्टेट बँक चा सातकरी कर्जचे सातकरी कर्जचे नावे रु. 720000- कर्ज (14250)
आकारणी 27.96	667	संतोष तुकाराम काशिकु	१.०३.५७	१.००		(12811)	सोबा - राष्ट्रीयकृत बँक गहाण दिनांक 07/01/2016 रोजी बँक ऑफ इंडिया भारतीय स्टेट बँक चे सातकरी कर्जचे सातकरी कर्जचे नावे रु. 1400000- कर्ज (142729) सोबा - राष्ट्रीयकृत बँक गहाण (14276)
एकूण क्षेत्र १.०१.०० क्षेत्र	673	संतोष तुकाराम काशिकु संतोष तुकाराम काशिकु संतोष तुकाराम काशिकु संतोष तुकाराम काशिकु साप्ताहिक क्षेत्र	१.०३.०१	१.००		(16239) (16239) (16239) (16239)	सोबा - राष्ट्रीयकृत बँक गहाण दिनांक 25 रु. 1400000- कर्ज (142729) सोबा - राष्ट्रीयकृत बँक गहाण
आकारणी 27.96	674	ईश्वर महादेवराव काशिकु				(19126)	सोबा - सहक

Executive Director  
M.I.N.S. College Of Nursing  
LATUR



Principal  
M.I.N.S. College of Nursing  
LATUR-413 531







गाव : लातूर (प्रा.)  
(560166)

तालुका - लातूर

जिल्हा : लातूर

ULPIN : 27471375890

गट क्रमांक व संपत्तिभागा : 271



क्र.सं.	व्यक्तिचे नाव	पदा	वेतन	व्यय	टिपणे
	का. शिक्षण म. जे. ऑ. इ. वि. नि. अर्थीक अं. र. दि. व. पुणे				(12811)
2376	रमणलालिंग पंढरीलिंग		१,१९.६५	१.५६	(18007)
[2377]	वि. नि. स. का. वि. नि. अर्थीक [सु. वि. का. वि. नि. अर्थीक सामाजिक क्षेत्र]		०	०	1 (21) 1 (22)
2379	रमणलालिंग पंढरीलिंग		१,७६.३६	२.१६	(21485)
2685	सौम्य वसुदेवराव जोषण		१,०१.२४	१.०५	(12811)
3287	संध्याजी बाळराज सोमारे		१,०१.३५	१.०५	(12811)
3798	सावित्री कलशिक सुरवसे		१,०१.००	१.०३	(12811)
3913	शिला सुरेश कुलकर्णी वर्षा दिलीप कुलकर्णी — सामाजिक क्षेत्र —		१,०३.७१	१.१२	(12811) (12811)
[3914]	[पर. वि. अर्थीक अ. वि. अर्थीक अ. वि. अर्थीक]				1 (15627)
3917	हरभाद्रबेगम झाकीरमिया शेख		१,०१.९५	१.०३	(12811)
3918	समिन्तलिनवोस लेपुनसाव शेख		१,०१.९३	१.०३	(12811)
3920	सोहीया कन्सु कलन वी भागीदार कलशिक नंदकिशोर सोहीया — सामाजिक क्षेत्र —		१,१४.३४	२.९५	(22537) (22537)
3979	गोपाळराव रामचंद्रराव फटीस		१,०१.०६	१.०५	(12811)
[4022]	[सु. वि. अर्थीक अ. वि. अर्थीक अ. वि. अर्थीक]				1 (18400)
4038	अण्ण राम रामराव		१,०१.७१	१.०५	(12811)
4130	राहुल चंद्रदेकर जयवी अंबकोणी		१,०१.९३	१.०३	(12811)
[4188]	[अ. वि. अर्थीक अ. वि. अर्थीक अ. वि. अर्थीक]		१,०१.६५	१.०६	1 (26676)
4159	इशमंत विठ्ठलराज इनीसस		१,०१.६०	१.०५	(12811)
4263	सुभाष बाजीराव सुरवसे		१,०१.००	१.२३	(12811)
[4288]	[अ. वि. अर्थीक अ. वि. अर्थीक अ. वि. अर्थीक]				1 (17681)
4368	निशांत सुबेनसाव शेख		१,०१.९५	१.०३	(12811)
4383	अशोक बाबुराव वाने		१,०१.००	१.०५	(12811)
	सदस्य विधानसभे कोरे		१,०१.००	१.०५	(12811)
4444	सु. वि. अर्थीक अ. वि. अर्थीक अ. वि. अर्थीक		१,०१.३३	१.०२	(12811)
4453	महादेव विठ्ठलराज सिरकार		१,०१.००	१.०६	(12811)
4488	सादिक-जल्ली पाषाणिया सय्यद जानबी सादिक-जल्ली सय्यद				(12811) (12811)

**Executive Director**  
M.I.N.S. College Of Nursing  
LATUR



**Principal**  
M.I.N.S. College of Nursing  
LATUR-413 531



सदर ७/१२ अद्यावत नसल्यास अद्यावत ७/१२ पहा हा पर्याय वापरावा



अहवाल दिनांक : 17/10/2022



महाराष्ट्र शासन

गाव नमुना सात (अधिकार अभिलेख पत्रक)

[महाराष्ट्र ग्रामीण महसूल अधिकार अभिलेख आणि नोंदवही (सदर करणे व सुविधित ठेवणे) नियम, १९७१ यातील नियम ३, ५६ आणि ७]

गाव :- सातूर (ग्र.)  
(560166)

तालुका :- सातूर

जिल्हा :- सातूर

ULPIN : 19195240188 गट क्रमांक व उपविभाग : 312/ड/8

19195240188

भू-धारणा पध्दती : भोगवटादार वर्ग -1

शेताचे स्थानिक नाव :

क्षेत्र, एकक व आकारणी	खाते क्र.	भोगवटादाराचे नाव	क्षेत्र	आकार	पो.ख.	फे.फा.	कुळ, खंड व इतर अधिकार
क्षेत्र एकक व आकारणी	2411	[अज्ञात] मुळावे अन्न				(23619)	कुळाचे नाव व खंड
अ) सामवड क्षेत्र		[अज्ञात] मुळावे अन्न				(23619)	
पिरास 0.21.00		[अज्ञात] मुळावे अन्न				(23619)	
सापसव -		[अज्ञात] मुळावे अन्न				(23619)	
एकूण सा व 0.22.00		[अज्ञात] मुळावे अन्न				(23619)	इतर अधिकार
क्षेत्र		[अज्ञात] मुळावे अन्न				(23619)	
ब) पोट-खराब क्षेत्र (सामवड अर्वांग)	2412	[अज्ञात] मुळावे अन्न	0.85.00	0.37		(3659)	प्रत्यक्ष फेरफार : नाही.
वर्ग (अ) 0.82.00		[अज्ञात] मुळावे अन्न				(3659)	
वर्ग (ब) -		[अज्ञात] मुळावे अन्न				(3659)	
एकूण सा व 0.82.00		[अज्ञात] मुळावे अन्न				(3659)	शेताचा फेरफार क्रमांक : 28889 व दिनांक : 18/05/2022
एकूण क्षेत्र 0.25.00	2415	कमलाकर बंगार कुटाने	0.82.00	0.15		(9734)	
(अ+ब)		[अज्ञात] मुळावे अन्न				(14859)	
आकारणी 0.36		[अज्ञात] मुळावे अन्न				(14859)	
जमीन किंवा विशेष आकारणी		[अज्ञात] मुळावे अन्न				(14859)	
	17173	काबीर इस्लामी खेड	0.81.00	0.04		(14859)	
	26523	सचिन प्रकाश पाटे कमल अमरुतीन कुटारी सातूरमधील काबीरसाब काबीरदार मुळावे अन्न अन्न म. मोहंतीनाहीन मो मुळावे अन्न कुटारी				(23619) (23619) (23619) (23619) (23619)	
	29715	सुनिता दीनकर कुटाने	0.82.00	0.07		(28889)	

तलाठी  
सातूर क्र. २

गाव नमुना बारा (पिकांची नोंदवही)

[महाराष्ट्र ग्रामीण महसूल अधिकार अभिलेख आणि नोंदवही (सदर करणे व सुविधित ठेवणे) नियम, १९७१ यातील नियम २१]

गाव :- सातूर (ग्र.) (560166)

तालुका :- सातूर

जिल्हा :- सातूर

गट क्रमांक व उपविभाग : 312/ड/8

Executive Director  
M.I.N.S. College Of Nursing  
LATUR

वर्ष	हंगाम	खाता क्रमांक	पिकाचा प्रकार	पिकाचे नाव	जल सिंचित	अवध
(१)	(२)	(३)	(४)	(५)	(६)	(७)
					अन्न	अन्न



Principal  
M.I.N.S. College of Nursing  
LATUR-413 531







गाव - लातूर (ग्रा.)  
(560166)

तालुका - लातूर

जिल्हा - लातूर

ULPIN 39310189921

गट क्रमांक व उपविभाग : 279/2

39310189921

21161	बबन रामचंद्र बंडगर सौमली बबन बंडगर — सामाईक क्षेत्र —	0.0076	0.02	(16858) (16858)
21168	सौमेश विठ्ठलराव भोवदार	0.0133	0.03	(16865)
[21134]	[असमर्थित व्यक्तीकरण भरतने]			(19682)
21251	राजेश प्रभाकर भारती	0.0059	0.02	(16855)
22391	अमर शशिबाब गवडे	0.0133	0.03	(18134)
22545	गोपाक अश्वनाथराव सोटवटीय	0.0125	0.03	(18308)
22612	मदन उताराम ठोकरणे	0.0075	0.02	(15373)
22997	भाणवी प्रविण विठ्ठले प्रविण भाणवी विठ्ठले — सामाईक क्षेत्र —	0.0076	0.02	(18785) (18785)
23831	धनावी विठ्ठलराव कने	0.0076	0.02	(19682)
25521	मंगेश धानूदास गिळे	0.0075	0.02	(21829)
[26823]	[मिती अनुसंधान देवदास [अनुसंधान अनुसंधान देवदास — सामाईक क्षेत्र —	0	0	(24833) (24833)
[26823]	[अश्विनी रामविष्णु देवदास [अश्विनी रामविष्णु देवदास — सामाईक क्षेत्र —	0	0	(23247) (23247)
26227	भागवत देविदास विठ्ठळ	0.0079	0.02	(23985)
26314	अश्विनी रामविष्णु देवदास अश्विनी रामविष्णु देवदास — सामाईक क्षेत्र —	0.0076	0.02	(23247) (23247)
27218	वीर प्रभाकर मोराले	0.0076	0.02	(24588)
27397	सुरेश गोविंदराव गिळे गोविंदराव सुरेशराव गिळे — सामाईक क्षेत्र —	0.0082	0.02	(24833) (24833)
28397	अशोक संजयराव सोमजीबाब सौमली अशोकराव सोमजीबाब — सामाईक क्षेत्र —	0.0099	0.01	(26638) (26638)
28585	धर्मराव रामभाऊ पाचवर	0.0075	0.02	(26921)
28586	सुकराम देवराव पाचवर	0.0075	0.02	(26922)
[28733]	[अशोक विठ्ठलराव गवडे]			(28616)
28958	मिलींद कातीराव पडीवार	0.0075	0.02	(27647)
29658	राज राजेश सोबी	0.0075	0.02	(27831)
29173	सुभाषी सुनील कुंदे सुनील सुभाषराव कुंदे — सामाईक क्षेत्र —	0.0075	0.02	(28043) (28043)



*(Signature)*  
Executive Director  
M.I.N.S. College Of Nursing  
LATUR

*(Signature)*  
Principal  
M.I.N.S. College of Nursing  
LATUR-411353T



सदर ७/१२ अध्यावत नसल्यास **अध्यावत ७/१२ प्रहा** हा पर्याय वापरावा



महाराष्ट्र शासन

गाव नमुना सात ( अधिकार अभिलेख पत्रक )

[सहाय्य करमीन मंडळत अधिकार अभिलेख आणि नोंदवजा ( तयार करणे व सुस्थितीत ठेवणे ) नियम, १९७२ मधील नियम ३.५.६ आणि ७]

गाव :- लातूर (ग्र.)  
(560166)

तालुका :- लातूर

जिल्हा :- लातूर

ULPIN : 39310189921 गट क्रमांक व उपविभाग : 279/2

39310189921

भू-धारणा पध्दती : भोगवटादार वर्ग -1

शेताचे स्थानिक नाव :

क्षेत्र, एकक व आकारणी	खाले क्र.	भोगवटादासचे नांव	क्षेत्र	आकार	पौ.ख.	फे.फा.	कुळ, खंड व इतर अधिकार
क्षेत्राचे एकक व आकारणी अ) लागवट योग्य क्षेत्र विनायक 4.88.00 सामान्यत - एकूण सा.पो. 4.88.00 क्षेत्र	1950	श्रीमती कुमरबाई सुरेश मळदे सय्याभाऊ सुरेश मळदे मनोज सुरेश मळदे बांकर सुरेश मळदे — सामान्य क्षेत्र —	0.8126	0.83		(16934) (16934) (16934) (16934)	कुळचे नाव व हंड  इतर अधिकार इतर कुर्मी विधीर स्वतंत्र (1)
ब) पाट-खराब क्षेत्र (लागवट अयोग्य) वर्ग (अ) - वर्ग (ब) - एकूण पौ.ख. 0.00.00 एकूण क्षेत्र 4.88.00 अ+ब) आकारणी 10.26 जुडी किंवा - विरोध आकारणी	2282	महाराष्ट्र राज्य शासनाच्या सुसुध्दित व सुसुध्दित व सुसुध्दित कुळविनायक कळक	0.00.00	3.43	1	(16326)	बोला - राष्ट्रीयकृत बँक गृहण दिनांक 31/08/2019 रोली महाराष्ट्र शासकीय बँक वा बयन रामबाबु बंडगर यांच्या नावे र.क.16678000- कर्न (18100)
	3247	बाबुरावदास प्रकाश मळदे आनंद प्रकाश मळदे राजेश प्रकाश मळदे पुजा प्रकाश मळदे — सामान्य क्षेत्र —	0.2824	0.81		(16828) (16828) (16858) (16858)	बोला - राष्ट्रीयकृत बँक गृहण दिनांक 31/08/2019 रोली महाराष्ट्र शासकीय बँक वा बयन रामबाबु बंडगर यांच्या नावे र.क.16678000- कर्न (18100)
	3248	शिवराज शंकर मळदे	0.2625	0.89		(18380)	बोला - राष्ट्रीयकृत बँक गृहण दिनांक 31/08/2019 रोली महाराष्ट्र शासकीय बँक वा बयन रामबाबु बंडगर यांच्या नावे र.क.16678000- कर्न (18100)
	3249	सशिकान्त शिवराज मळदे	0.3647	0.77		(18134)	बोला - राष्ट्रीयकृत बँक गृहण दिनांक 31/08/2019 रोली महाराष्ट्र शासकीय बँक वा बयन रामबाबु बंडगर यांच्या नावे र.क.16678000- कर्न (18100)
	4547	पुण्याबाई सुरेश मळदे सय्याभाऊ सुरेश मळदे मनोज सुरेश मळदे बांकर सुरेश मळदे बाबुरावदास प्रकाश मळदे शिवराज शंकर मळदे सशिकान्त शिवराज मळदे बाबुरावदास प्रकाश मळदे — सामान्य क्षेत्र —	0.5218	1.16		(27831) (27831) (27831) (27831) (27831) (27831) (27831) (27831)	बोला - सहाकारी बँक दिनांक 11/08/2021 रोली महाराष्ट्र शासकीय बँक वा बयन रामबाबु बंडगर यांच्या नावे र.क.16678000- कर्न (18100)
	16093	सय्याभाऊ सुरेश मळदे	0.15.98	0.25		(18373)	प्रस्तुत फेरछात्र : नाही.
	16094	मनोज सुरेश मळदे	0.15.91	0.25		(21829)	शेवटचा फेरछात्र क्रमांक : 28616 व दिनांक : 27/08/2022
	16095	बांकर सुरेश मळदे	0.26.05	0.37		(14479)	
	2289	बाबुरावदास प्रकाश शंकर मळदे — सामान्य क्षेत्र —	1.0762	2.39		(28043) (28043)	
	28179	शिवराज शंकर मळदे	0.88.77	0.92		(23421)	
	28648	शिवराज शंकर मळदे शिवराज शंकर मळदे	1.53.00	3.40		(16326)	

Executive Director  
M.I.N.S. College Of Nursing  
LATUR



Principal  
M.I.N.S. College of Nursing,  
LATUR-413 531



गाव - लातूर (प्र.)  
(560166)

तालुका - लातूर

जिल्हा - लातूर

ULPIN - 39195670892

मट क्रमांक व उपविभाग : 276/अ

39195670892

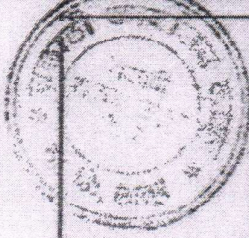

	तानाजी प्रभाकर देवमुख सांघाईक क्षेत्र	0.0795	0.03	(23831)
26423	दिलीप जयसिंगराव मुष्ण			(28504)
26826	बनारसई भरत नगरपळे	0.05.28	0.03	(24081)
26829	मंदाकिनी विष्णू उरकळे	0.01.10	0.03	(24282)
26956	रेखा निरुडी भुडे	0.01.13	0.04	(24227)
26899	सोनेराव विठ्ठलिंग बेहुरे	0.01.14	0.04	(24264)
26980	सत्यज्योती मधोदेव कुर्विणी	0.02.08	0.03	(24644)
27485	महानंद रविकान्त घाटकर	0.01.16	0.04	(24842)
27486	सवितांत हकीराम घाटकर	0.01.16	0.04	(24843)
28126	रुक्मिणी रवींद्र कुंकणगळे	0.01.15	0.04	(26178)
28725	राजकुमार रामराव पंडीत	0.02.02	0.07	(27276)
28736	विजयी रामचंद्र शिंदे	0.01.14	0.04	(27277)
28737	सुश्रीका जयेश उरकळे	0.01.24	0.04	(27279)
28738	स्वप्ना सुंदर कदम	0.01.13	0.04	(27280)
28739	साहासादेव पंडितराव कदम	0.01.27	0.04	(27281)
28749	सतीश रामचंद्र कुंकण	0.01.27	0.04	(27389)
28948	सविन मधुकर देवमुख	0.01.55	0.06	(27645)
28949	सुदेश बनारसराव सोनटकरे	0.02.28	0.07	(27646)
29643	विद्या इमणंतराव कदमटे सदानंद रामराव कदमटे सांघाईक क्षेत्र	0.04.11	0.14	(27797) (27797)
29514	रमेश जयराम सरवडे मुष्ण मंगल शिंदे सांघाईक क्षेत्र	0.01.16	0.04	(28504) (28504)
29658	साधुजी दत्तात्रय बडाला	0.01.25	0.04	(28818)
29876	विठ्ठल कदमटे मेळते	0.01.16	0.04	(29283)
29877	बाळाजी बसुबाब बाळगोटे	0.01.03	0.03	(29284)
29878	विक्रम शिवाजी सरवडे	0.01.14	0.04	(29285)
29879	दगडू सुकराम अक्कामिरे	0.01.27	0.04	(29286)
29880	समीत अशोक मोटाडे	0.01.76	0.03	(29289)

मुन फेरकार क्र ( 6961 X 14187 X 15440 X 20845 X 20846 X 20920 X 21927 X 27883 X 28134 X 28179 X 22568 X 22569 X 22759 X 22878 X 23050 X 23031 X 23488 X 24201 X 24282 X 24277 X 24283 X 24576 )

Principal  
M.I.N.S.College of Nursing  
LATUR-413 531

तलाठी  
लतातूर कें. २



सामा आण धुवावन विदे

Executive Director  
M.I.N.S. College Of Nursing  
LATUR



सदर ७/१२ अद्यावत नसल्यास अद्यावत ७/१२ पहा हा पर्याय कापरावा



महाराष्ट्र शासन

गाव नमुना सात ( अधिकार अभिलेख पत्रक )

( महाराष्ट्र जमीन महसूल अधिकार अभिलेख आणि नोंदवही ( तयार करणे व सुविधीत ठेवणे ) नियम, १९७१ यातील नियम ३, ९, ६ आणि ७ )

गाव :- सातूर (आ.)  
( ३६७१६६ )

तालुका :- सातूर

जिल्हा :- सातूर

ULPIN : 38195670892 गट क्रमांक व उपविभाग : 27/ब

38195670892

भू धारणा पध्दती : भोगवटादार वर्ग - 1

शेताचे स्थानिक नाव :

क्षेत्र, एकक व आकारणी	खते क्र.	भोगवटादाराचे नांव	क्षेत्र आकार पो.ख. फे.फा.	कुळ, खंड व इतर अधिकार
क्षेत्राचे एकक हे आर.स.स.म. (अ) सातूर पंचायत क्षेत्र निरपेक्ष 3.29.88 सातूर	1731	सौ.स. सुखदेव व सौ.स. सुखदेव व सौ.स. सुखदेव व सौ.स. सुखदेव	0.2615 0.82	(25209) (25209) कुळचे नांव व खंड
एकूण सा.स. 3.29.88	1942	भोगेस सुखदेव व सौ.स. सुखदेव	0.48.88 1.26	(2315) इतर अधिकार
र) पोट-खारा क्षेत्र (सातूर पंचायत क्षेत्र) वर्ग (अ) वर्ग (ब)	1943	सुखदेव सुखदेव व सौ.स. सुखदेव	0.48.88 1.26	(2316) प्रत्यक्ष फेरफार : 29388
एकूण सा.स. 0.08.88	1944	सुखदेव सुखदेव व सौ.स. सुखदेव	0.48.88 1.26	(2317) पोटचा फेरफार क्रमांक : 29388 व दिनांक : 16/10/2022
एकूण क्षेत्र 3.29.88 (अ+ब)	1945	सुखदेव सुखदेव व सौ.स. सुखदेव	0.48.88 1.26	(2318)
आकारणी 18.33	1948	सुखदेव सुखदेव व सौ.स. सुखदेव		(17995)
जुलूस किंवा विशेष आकारणी		सुखदेव सुखदेव व सौ.स. सुखदेव		(17995)
	[14304]	सौ.स. सुखदेव व सौ.स. सुखदेव		(24576)
	20847	सौ.स. सुखदेव व सौ.स. सुखदेव	0.48.88 1.26	(15688)
	20849	सौ.स. सुखदेव व सौ.स. सुखदेव	0.48.88 1.26	(15688)
	24516	सौ.स. सुखदेव व सौ.स. सुखदेव	0.48.88 1.26	(24644)
	34817	सौ.स. सुखदेव व सौ.स. सुखदेव	0.48.88 1.26	(20846)
	25695	सौ.स. सुखदेव व सौ.स. सुखदेव	0.48.88 1.26	(22136) (22136)
	25767	सौ.स. सुखदेव व सौ.स. सुखदेव	0.48.88 1.26	(22279)
	25928	सौ.स. सुखदेव व सौ.स. सुखदेव	0.48.88 1.26	(22563)
	25929	सौ.स. सुखदेव व सौ.स. सुखदेव	0.48.88 1.26	(22563)
	26185	सौ.स. सुखदेव व सौ.स. सुखदेव	0.48.88 1.26	(22759)
	26182	सौ.स. सुखदेव व सौ.स. सुखदेव	0.48.88 1.26	(22878)
	26197	सौ.स. सुखदेव व सौ.स. सुखदेव	0.48.88 1.26	(23030)
	26198	सौ.स. सुखदेव व सौ.स. सुखदेव	0.48.88 1.26	(23031)

Executive Director  
M.I.N.S. Collier of Nursing  
LATUR



Principal  
M.I.N.S. College of Nursing  
LATUR-413 531



वर्ष: 2022-23		गाव नमुना आठ-अ धारण जमिनीची नोंदवही (कृषिक) (आसामीवार खतावणी - जमाबंदी पत्रक) तालुका: लातूर					11/11/2022 जिल्हा: लातूर	
गाव: लातूर (प्रा.)		क्षेत्र	वसुलीसाठी		एकूण			
गाव नमुना सहा मधील नोंद	भूमापन क्रमांक व उपविभाग क्रमांक	क्षेत्र	एकूण क्षेत्र	आकारणी किंवा चुडी	दमाला जमिनीवरील नुकसान.	स्थानिक उपकर		
(१)	(२)	(३अ)	(३ब)	(३क)	(४)	(५)	जि.प. ग्रा. प. (६अ) (६ब) (७)	
		सागवडी योग्य क्षेत्र	पोटखराब क्षेत्र	एकूण क्षेत्र	आकारणी किंवा चुडी	दमाला जमिनीवरील नुकसान.	स्थानिक उपकर	
		(हे.आर.चौ.मी)	(हे.आर.चौ.मी)	(हे.आर.चौ.मी)			जि.प. ग्रा. प.	
							(६अ) (६ब) (७)	
<p>खाते क्रमांक 1948 महाराष्ट्र अॅकेडमी ऑफ इजिनिअरिंग अॅण्ड रिसर्च पुणेचे, समन्वयक रमेश काशिराम कराड.</p>								
शेडफिक संस्था	276/ब	0.41.00	0.0000	0.41.00	1.29	0	11.61 1.29 14.19	
एकूण		0.41.00	0.0000	0.41.00	1.29	0	11.61 1.29 14.19	

"या प्रमाणित प्रतीसाठी की म्हणून १५८ रुपये मिळाले."  
दिनांक :- 11/11/2022  
संकेतिक क्रमांक :- 2728000183499300001130222737

(गाव - दत्तात्रय रुक्माजी घिंदे)  
बलाठी साह्य - ता: लातूर जि: लातूर

बलाठी



Principal  
M.I.N.S. College of Nursing  
LATUR-413 531

Executive Director  
M.I.N.S. College Of Nursing  
LATUR



वर्ष: 2022-23		गाव नमुना आठ-अ धारण जमिनीची नोंदवही (कृषिक) (आसामीवार खतावणी - जमाबंदी पत्रक)			11/11/2022			
गाव: लातूर (ग्रा.)		तालुका: लातूर			जिल्हा: लातूर			
गाव नमुना सहा मधील नोंद	भूमापन क्रमांक व उपविभाग क्रमांक	क्षेत्र	वसुलीसाठी	एकूण				
(१)	(२)	(३अ)	(३ब)	(३क)	(४)	(५)	(६अ) (६ब)	(७)
		लागवडी योग्य पोटखराब क्षेत्र	एकूण क्षेत्र	आकारणी किंवा फुडी	दमाला जमिनीवरील नुकसान.	स्थानिक उपकर	जि.प. ग्रा. प.	
		(हे.आर.चौ.मी)	(हे.आर.चौ.मी)	(हे.आर.चौ.मी)				
खाते क्रमांक 20648	महासभू अॅकेडमी ऑफ इंजिनिअरिंग अॅन्ड एज्युकेशनल रिसर्च पुणे.							
व्यक्तिगत खातेदार	277/2	0.15.77	0.0000	0.15.77	0.39	0	3.51 0.39	4.29
	279/2	1.53.00	0.0000	1.53.00	3.4	0	30.6 3.4	37.4
एकूण		1.68.77	0.0000	1.68.77	3.79	0	34.11 3.79	41.69

"या प्रमाणित प्रतीसाठी फी म्हणून १५/- रुपये मिळाले."  
दिनांक :- 11/11/2022  
सांकेतिक क्रमांक :- 2728000103499500001120222738

(नाव :- दत्तात्रय रुक्माजी शिंदे) तलाठी  
तलाठी साक्षा :- ता :- लातूर जि :- लातूर

**Executive Director**  
M.I.N.S. College Of Nursing  
LATUR/11

Principal  
M.I.N.S. College of Nursing  
LATUR-413 531



Executive Director  
M.I.N.S. College of Nursing  
LATUR



वर्ष: 2022-23	गाव नमुना आठ-अ धारण जमिनीची नोंदवही (कृषिक) (आसामीवार खतावणी - जमाबंदी पत्रक) तालुका: लातूर			11/11/2022 जिल्हा: लातूर	
गाव: लातूर (ग्रा.)	क्षेत्र	वसुलीसाठी	एकूण		
गाव नमुना सहा मधील नोंद	भूमापन क्रमांक व उपविभाग क्रमांक	क्षेत्र	आकारणी किंवा जुडी	दुमाला जमिनीवरील नुकसान.	स्थानिक उपकर
		सागवडी योग्य पोटखराब क्षेत्र क्षेत्र	एकूण क्षेत्र		जि.प. ग्रा. प.
		(हे.आर.चौ.मी)	(हे.आर.चौ.मी)	(हे.आर.चौ.मी)	
(१)	(२)	(३अ)	(३ब)	(३क)	(४)
					(५)
					(६अ) (६ब) (७)
खाते म. अ. ऑ. इ. ए. एज्यु. रिसर्व पुणे, सं. व का. अ. रमेश काशीराम कराड.					
क्रमांक 2412					
सरकार 312/ड/8	0.05.00	0.0000	0.05.00	0.37	0 3.33 0.37 4.07
एकूण	0.05.00	0.0000	0.05.00	0.37	0 3.33 0.37 4.07

"या प्रमाणित प्रतीसाठी फी म्हणून १५/- रुपये मिळाले."  
दिनांक :- 11/11/2022  
सांकेतिक क्रमांक :- 2728000103499500001120222736

(नाब :- दत्तात्रय रूक्माजी शिंदे)  
तलाठी साक्षात :- ता :- लातूर जि :- लातूर तलाठी साक्षात लातूर क्रं. २

Principal  
M.I.N.S. College of Nursing  
LATUR-413 531



Executive Director  
M.I.N.S. College Of Nursing  
LATUR



वर्ष: 2022-23		गाव नमुना आठ-अ धारण जमिनीची नोंदवही (कृषिक) (आसामीवार खतावणी - जमावदी पत्रक)					11/11/2022		
गाव: लातूर (प्रा.)		तालुका: लातूर					जिल्हा: लातूर		
गाव नमुना सहा मधील नोंद	भूमापन क्रमांक व उपविभाग क्रमांक	क्षेत्र	वसुलीसाठी	एकूण	आकारणी किंवा जुडी	दुमाला जमिनीवरील नुकसान.	स्थानिक उपकर	जि.प. प्रा. प.	एकूण
(१)	(२)	(३अ)	(३ब)	(३क)	(४)	(५)	(६अ)	(६ब)	(७)
खाते का विश्वसाम. अॅ ऑ ईजिनिअरींग अॅ ए. रिसर्च पुणे, प्रा विश्वनाथ दादाराव कराड.									
क्रमांक 1941									
शेक्षणिक संस्था	271	2.81.00	0.0000	2.81.00	8.72	0	78.48	8.72	95.92
	276/अ	3.29.00	0.0000	3.29.00	10.12	0	91.08	10.12	111.32
	277/1	10.00.26	0.0000	10.00.26	23.5	0	211.5	23.5	258.5
	278/4	1.12.50	0.0000	1.12.50	2.71	0	24.39	2.71	29.81
	278/5	1.63.00	0.0000	1.63.00	3.93	0	35.37	3.93	43.23
	279/3	1.66.00	0.0000	1.66.00	3.73	0	33.57	3.73	41.03
	279/4	1.67.00	0.0000	1.67.00	3.73	0	33.57	3.73	41.03
	279/अ	4.72.00	0.0000	4.72.00	13.63	0	122.67	13.63	149.93
	<b>एकूण</b>	<b>26.90.76</b>	<b>0.0000</b>	<b>26.90.76</b>	<b>70.07</b>	<b>0</b>	<b>630.63</b>	<b>70.07</b>	<b>770.77</b>

"या प्रमाणित प्रतीसाठी फी म्हणून ₹५० रुपये भिकावे."  
दिनांक :- 11/11/2022  
सांकेतिक क्रमांक :- 2728000183499500001120222739

(नाम :- दत्तात्रय रुक्माजी शिंदे)  
बसोती साक्षात :- सा :- लातूर जि :- लातूर

बसोती  
संख्या लातूर क्र.२

**Executive Director**  
M.I.N.S. College Of Nursing  
LATUR

Principal  
M.I.N.S. College of Nursing  
LATUR-413 531





*AR. Dinesh Dattatraya Dhekane*

*(B. Arch) CA/2005/36539*

YASHWANT, 1/2342-1, Vaibhav Nagar,  
Khadgaon Road, Latur-413512 Maharashtra.

ARCHITECT INTERIOR DESIGNER LANDSCAPE TOWN PLANING

Date: 01 March 2007

To,

The Chairman /President /Principal

Maharashtra Academy of Engineering and Educational Research, Pune's

Maharashtra Institute Of Nursing Sciences,

Latur .413512.

**Sub : Building Completion Certificate.**

Dear Sir,

In Pursuance of letter No. MINS/Gen./501/2007 on the subject noted above we have examined thoroughly and verified critically for the work of construction of Maharashtra Academy of Engineering and Educational Research, Pune's Maharashtra Institute of Nursing Sciences, Vishwanathpuram, Ambajogai Road, Latur, Maharashtra and found that the construction of said building as proposed for college and School of Nursing has duly been complete in all respects as per approved building plan for the same. I, may to, and here that college authority has made it possible to construct 3 floors building in which First floor – 1196.08 Sq. m, Second Floor – 1452.88 Sq. m and Third Floor – 1517.97 Sq. m. Plinth area and totalling 4166.90 Sq. m. details of land schedule where the building situated is stated below :-

- Location of the building : Located at Survey No.277/1 MIMSR Medical College Camus,  
Vishwanathpuram, Ambajogai Road, Latur (M.S)

- Survey No:- : 277/1

- Owner of the land & Building : Prof. Vishwanath S/o Dadarao Karad, Executive  
President & Director, Maharashtra Academy of Engineering  
and Educational Research Pune.

- Land Use Certificate No: Reg. no. : 19700723759/277/1

- Land Allotment Certificate No. : Latur/1348 Tahsil office latur.



**Executive Director**  
M.I.N.S. College Of Nursing,  
LATUR.

**Dinesh Dattatray Dhekane**  
Architect, CA/ 2005/36539  
Vaibhav Nagar, Khadgaon,  
Latur -413512



# ग्राम पंचायत कार्यालय कासारगाव - हणमतवाडी

ता. जि. लातूर

जीवनराव विष्टंबर मोहिते  
सरपंच

लक्ष्मण शवभाहेब मघाटे  
उपसरपंच

एस. एम. डो  
ग्रामसेवक

जा.क्र.

दिनांक : ०१ / ०३ / २०१०

## COMPLETION CERTIFICATE

This is to certify that Maharashtra Institute of Nursing Sciences, Latur's Pandit Javharlal Neharu Boys Hostel & Kamla Neharu Girls Hostel (*Separate buildings for both*) is located in MIMSR Medical College campus has completed and is fully occupied by the user. The complete built up area is approximately 32000 square feet's hence certified.

Date: 01 Mar 2010

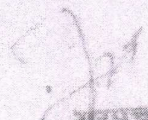
  
सरपंच  
श.प. कासारगाव, हणमतवाडी,  
ता. जि. लातूर



  
**Executive Director**  
M.I.N.S. College Of Nursing  
LATUR



**MAHARASHTRA INSTITUTE OF MEDICAL SCIENCES AND RESEARCH LATUR INDIA**  
**(MEDICAL COLLEGE & HOSPITAL)**



NAAC Grade - 'A'  
 (ISO 9001 : 2008)



Vishwanathpuram Ambajogai Road,  
 Latur. 413531 (Maharashtra)

Tel : (02382) 227424, 227028  
 Fax : (02382) 227246, 228939

Email : mimsr@mimsr.edu.in  
 Website: www.mimsr.edu.in

**Buiding Allotment Certificate**

This is to certify that an area measuring approximately 60,000 square feet of 1<sup>st</sup>, 2<sup>nd</sup> & 3<sup>rd</sup> Floor of Wing 'D' of Yeshwantrao Chavan Rural Hospital, Latur of MIMSR Medical college campus has been allotted to **Maharashtra Institute of Nursing Sciences** for academic & administrative purpose.

Date:01/03/2007

Dean /Principal,  
~~Dean~~  
 MIMSR Medical College,  
 M.I.M.S.R. Medical College,  
 & Y.C.R. HOSPITAL,  
 LATUR - 413 531.



Executive Director  
 M.I.N.S. College Of Nursing  
 LATUR



# पंचायत कार्यालय कासारगाव - हणमंतवाडी

ता. जि. लातूर

श्रीवत्सराव विश्वंभर मोहिते  
सरपंच

लक्ष्मण सखसाहेब भणारे  
उपसरपंच

एस. एस. हरे  
ग्रामसेवक

दिनांक : 01/03/2007

जा.क्र.

## COMPLETION CERTIFICATE

This is to certify that Maharashtra Institute of Nursing Sciences in MIMSR Medical College campus has completed and is fully occupied by the user. The complete built up area is approximately 4,10,112 square feet's. Hence Certified.

Date : 01 Mar 2007

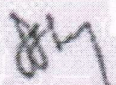
  
PRINCIPAL  
M.I.N.S. College of Nursing  
LATUR - 413531

  
Principal  
M.I.N.S. College of Nursing  
LATUR-413 531

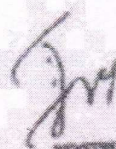
  
सरपंच  
श्री. व. सखसाहेब भणारे  
लातूर



  
Executive Director  
M.I.N.S. College Of Nursing  
LATUR



MAHARASHTRA INSTITUTE OF NURSING SCIENCE, LATUR  
MIMSR CAMPUS LATUR.



SCHEDULE OF OPENING

D - FLUSH DOOR	1.20 X 2.40
D1 - FLUSH DOOR	1.00 X 2.40
D2 - FLUSH DOOR	2.75 X 2.12
W - ALU WINDCW	1.80 X 1.50
W1 - ALU WINDCW	1.20 X 1.50
V - VENTIL	0.80 X 0.90

AREA STATEMENT

FIRST FLOOR BUIP AREA -	1196.05 Sqm
SECOND FLOOR BUIP AREA -	1452.88 Sqm
THIRD FLOOR BUIP AREA -	1517.97 Sqm
TOTAL AREA	4156.90 Sqm
TOTAL BUILT UP AREA -	4156.90 Sqm

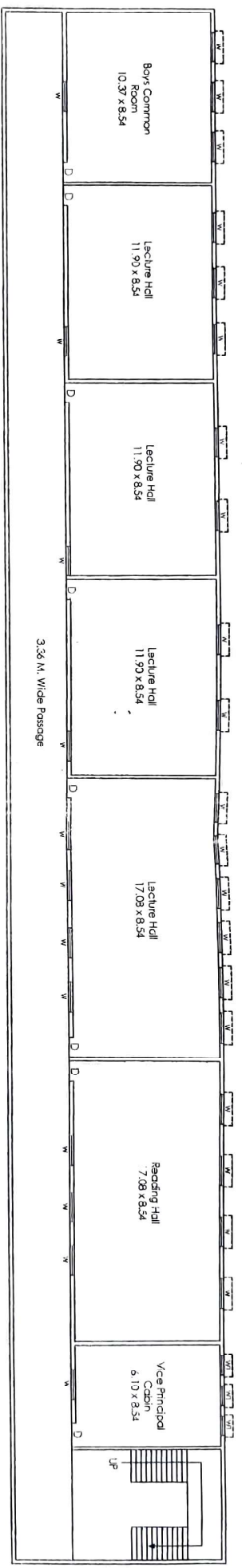

**FIRST FLOOR PLAN.**

*GRANV*  
 P. P. Pawar  
 Yashwantrao Chavan Pratishthan  
 M. C. / T. / S. / 2000 - 2010

*P. B. Bhat*  
 P. B. Bhat  
 M. I. N. S. College of Nursing  
 LATUR Rd. W-3 531

Principal  
 M. I. N. S. College of Nursing  
 LATUR-413 531

*Pratik*  
 Executive Director  
 M. I. N. S. College of Nursing  
 LATUR

*Pratik*  
 Executive Director  
 M. I. N. S. College of Nursing  
 LATUR



MAHARASHTRA INSTITUTE OF NURSING SCIENCE, LATUR  
MIMSR CAMPUS LATUR.



SCHEDULE OF OPENING	
D - FLUSH DOOR	120 X 2.40
D1 - FLUSH DOOR	100 X 2.40
D2 - FLUSH DOOR	0.75 X 2.10
W - FULL WINDOW	1.80 X 1.90
W1 - FULL WINDOW	1.20 X 1.90
V - VENTIL	0.80 X 0.90

AREA STATEMENT	
FIRST FLOOR BUP AREA -	1196.05 Sqm.
SECOND FLOOR BUP AREA -	1462.88 Sqm.
THIRD FLOOR BUP AREA -	517.97 Sqm.
TOTAL AREA	4180.90 Sqm.
TOTAL BUILT UP AREA -	4180.90 Sqm.

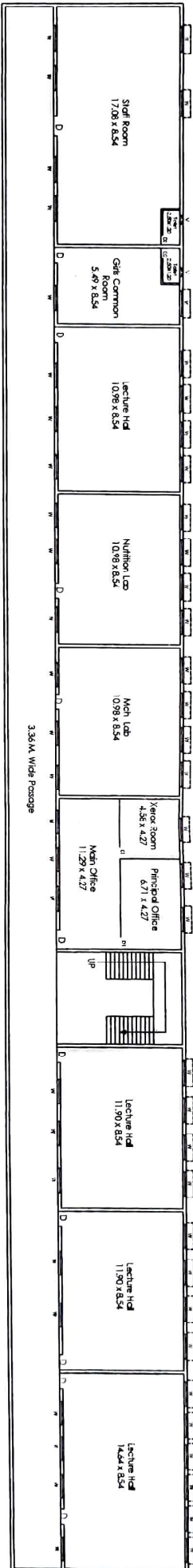

**SECOND FLOOR PLAN.**

*S.P. Pawar*  
S.P. Pawar Engineers  
Yogkunj, Opp. T. N. S. S. L. B. S.  
M.C./T.P./531/2009-2010

*[Signature]*  
**PRINCIPAL**  
MIMSR College of Nursing  
LATUR-413 531



*[Signature]*  
Principal  
MIMSR College of Nursing  
LATUR-413 531

*[Signature]*  
**Executive Director**  
MIMSR College of Nursing  
LATUR

*[Signature]*  
**Executive Director**  
MIMSR College of Nursing  
LATUR



MAHARASHTRA INSTITUTE OF NURSING SCIENCE, LATUR  
MIMSR CAMPUS LATUR.

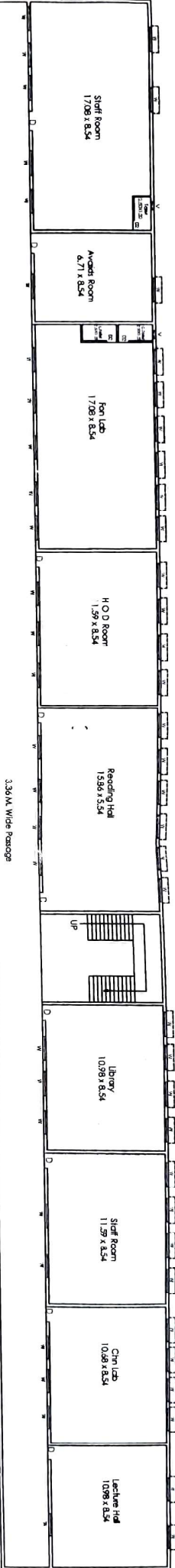

SCHEDULE OF OPENING

D - FLUSH DOOR	120 X 2.40
D1 - FLUSH DOOR	100 X 2.40
D2 - FLUSH DOOR	0.75 X 2.10
W - ALL WINDOW	1.80 X 1.50
W1 - ALL WINDOW	1.20 X 1.50
V - VENTIL	0.80 X 0.80

AREA STATEMENT

FIRST FLOOR BUP AREA -	1196.05 Sqm.
SECOND FLOOR BUP AREA -	1462.88 Sqm.
THIRD FLOOR BUP AREA -	1917.87 Sqm.
TOTAL AREA	4166.80 Sqm.
TOTAL BUILT UP AREA -	4166.80 Sqm.



THIRD FLOOR PLAN.

for P. *SRINIVAS*  
Yogkunj Opp. T. N. D. S. College  
M.C./T.P./33/2009-2010  
Principal  
M.I.N.S. College of Nursing  
LATUR-41913 531

Principal  
M.I.N.S. College of Nursing  
LATUR-419 531



Executive Director  
M.I.N.S. College of Nursing  
LATUR

Executive Director  
M.I.N.S. College of Nursing  
LATUR



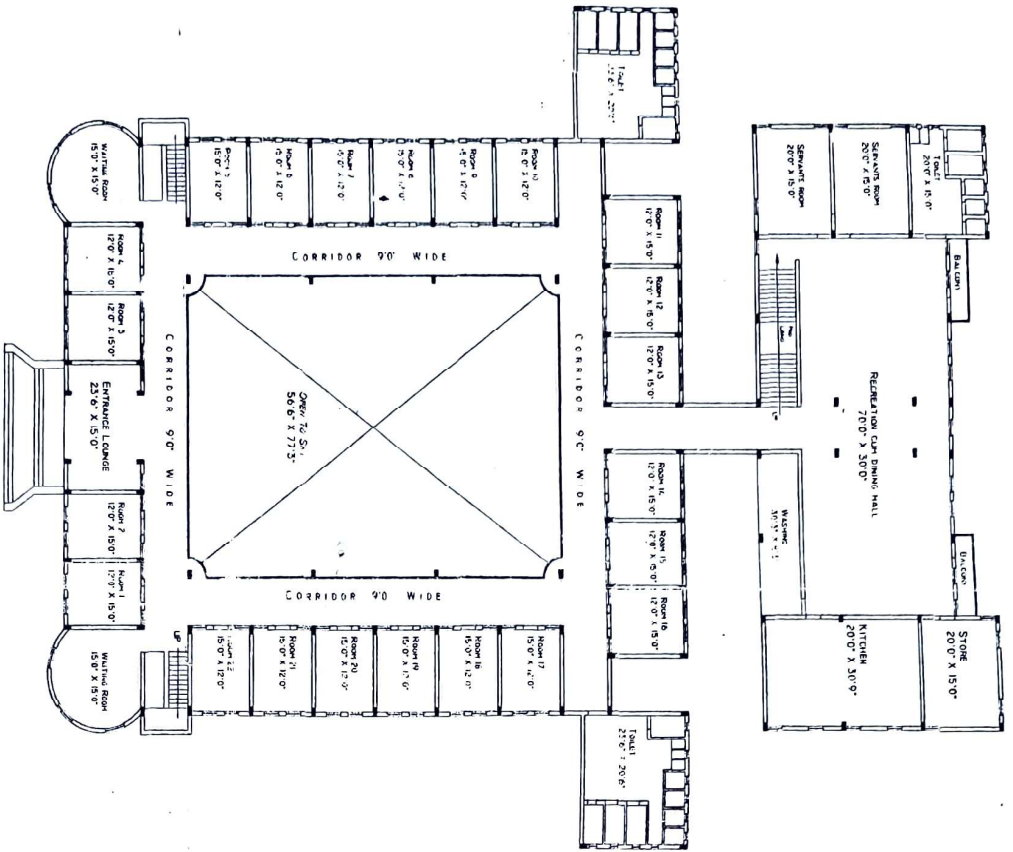

GROUND FLOOR PLAN

(SCALE 1" = 16'0")

BOYS HOSTEL BUILDING

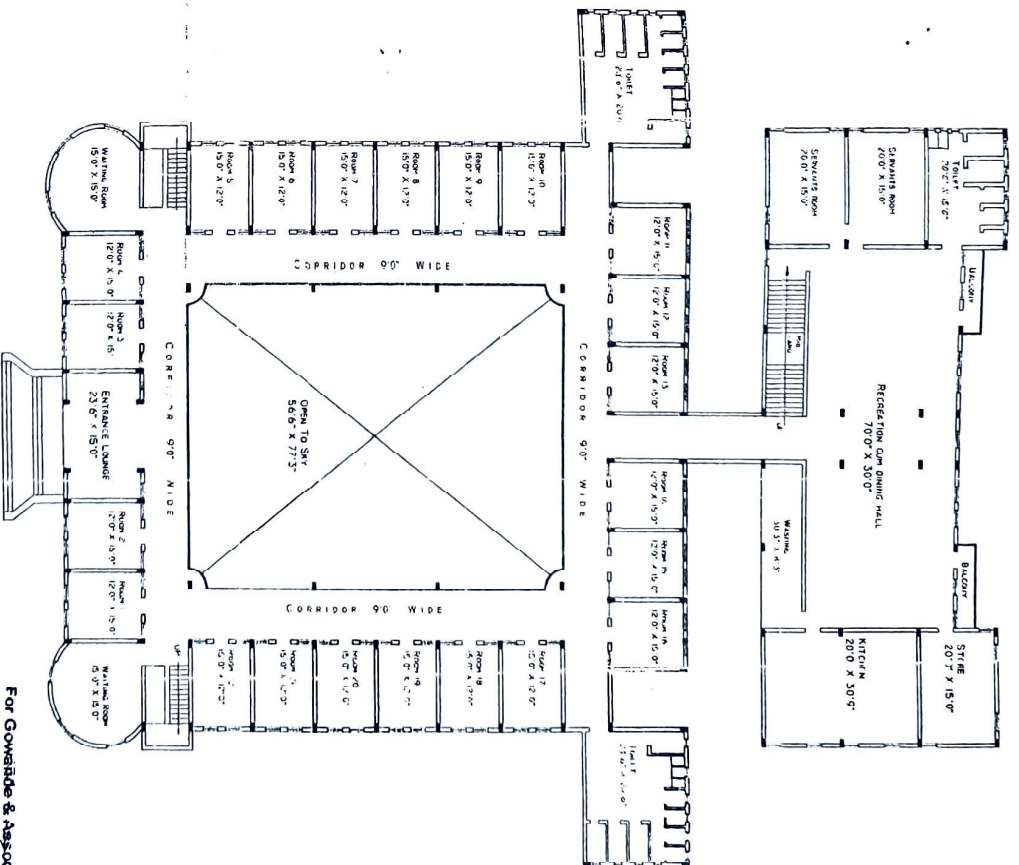

GROUND FLOOR PLAN

(SCALE 1" = 16'0")

LADIES HOSTEL BUILDING

MAHARASHTRA INSTITUTE OF NURSING SCIENCES

BASIC B.Sc. & POST BASIC B.Sc. NURSING

COLLEGE AT LATUR.

(HOSTEL BUILDING)

For Consultants & Associates

APARNA KULKARNI GOVANDÉ  
B. E. CIVIL CONSULTING ENGINEER,  
L. No. C-3-1  
SAVNERDOL LATUR-413012

Prof. of Civil Engrg  
M.A.N.S. College, Latour  
Latour-413012

Executive Director  
M.A.N.S. College Of Nursing,  
LATUR