

This Annexure to be verify at time of inspection by assessors

Sr. No.	Particulars to be verified	Details on College Website	Adequate/ Inadequate
	College		
1	<p>(all Document must be available on website)</p> <p>Land details: Total land, owner, unitary or not, NA of all land, 7/12 extracts of all land (Applicable only to Private Colleges). (Verify land documents & Government permissions documents are uploaded on College Website. No Land/ Construction documents shall be submitted to the University. Only deficit information to be pointed out to the University).</p>	Yes	Adequate
2	Total constructed area of college building		
	<p>(I) Administrative Section: Total Area 23750 sq. ft (which includes) Principal Room, P.A. Room, Reception cum Visitors lounge, Meeting hall, Account section, Record and Central store etc.</p>	Yes	Adequate
	<p>(II) Lecture Halls: a) Total No. of Lecture Halls 06 b) IT enabled Audio / Video teaching Aids Yes c) Total area for lecture Halls 6500 Sq. ft.</p>	Yes	Adequate
	<p>(III) Seminar or Conference or Examination Hall for Nursing: a) Total Area 3000 Sq. ft. b) Total Seating Capacity 300 c) Audio/Video System and Other Facilities Yes</p>	Yes	Adequate
	<p>IV) Library :- (Evidences to be attached) a) Total Area 2400 Sq. Ft. Total No. Of Books: 6153 Distribution of Books : (100 daily, 3000 monthly & 36000 approximately) Capacity of Reading Hall : 160 Students : 150 for Teacher: 10 No. Scientific Journal : 33 No. of News Paper/Research Journals : 06 Photo Copier Machine: Yes Drinking Water & Washroom: Yes b) Digital Library: No. of Computers- 60 Internet Facility - Yes</p>	Yes	Adequate
	(V) Teaching Departments:		
	<p>There shall be Five Teaching Departments as per MSR No. of departments 05 Departmental Area, No. of Books/Charts/Models/ Specimens (dry and wet)/ Museum in each Department information to be uploaded on college website.</p>	Yes	Adequate
	<p>(VI) Laboratories: Laboratories: As per MSR (7500Sq.ft.) Nursing Foundation and Medical Surgical Nursing Lab(1500Sq.ft.), CHN (900 Sq. ft.), Nutrition (900Sq.ft.), OBG and Paediatric (900Sq.ft.), Pre-Clinical Science (900Sq.ft.), Advanced Nursing Skill Lab(900Sq.ft.), Computer Lab (1500Sq.ft.), with 10 computer as per Intake capacity, AV Aids (600Sq.ft.), well Equipped Lab must have Mannequins, Articles & Beds as per MSR & INC Norms</p>	Yes	Adequate

	<p>(VII) Auditorium:- (As per MSR) Auditorium should be spacious enough to accommodate at least double the sanctioned/actual strength of students, so that it can be utilized for hosting functions of the college, educational conferences/ workshops, examinations etc. It should have proper stage with green room facilities. It should be well – ventilated and have proper lighting system. There should be arrangements for the use of all kinds of basic and advanced audio-visual aids.</p> <p style="text-align: center;">OR</p> <p>Multipurpose Hall:- College of Nursing should have multipurpose hall, if there is no auditorium.</p>	Yes	Adequate
	<p>(VIII) Canteen and Kitchen Facility: attached Certificate [Note: Verify Canteen Facility & Hygiene is monitored as per MUHS Circular No.18/2019 dated 19/03/2019.]</p>	Yes	Adequate
	<p>(IX) Common Rooms: Separate common rooms for boys and girls with Adequate space and sitting arrangements hall be available.</p>	Yes	Adequate
3	<p>University Examination Infrastructure: Strong Room for examination a) (Area-300sq.ft,b) Shelf, c) Steel cupboard – 1,d) CCTV, Photocopier Machine, Examination hall with benches, Parking Facility for University vehicle, Guest house facility</p>	-	-
4	<p>Other facilities: Hospital Waste Management, Medical Education Unit, Intercom Network, Playground, P.T Teacher or Instructor, Cafeteria, Facility for indoor games, Gymnasium/Gymkhana Facility, Is there any LMS (learning management systems Software) available</p>	Yes	Adequate
5	<p>Hostel facility: Boys(UG&PG), Girls (UG&PG),Interns, Residents, Warden/Rector, Hygiene, Vending Machine etc.</p>	Yes	Adequate
Hospital attach Relevent Documents on Web site			
6	<p>Hospital Details :</p>	Details on College Website	Adequate/ Inadequate
	<p>Name of the Hospital : Yeshwantrao Chavan Rural Hospital, Latur</p>	Yes	Adequate
	<p>Address : MIMSR Medical College Campus, Vishwanathpuram, Ambajogai Road, Latur</p>		
	<p>Telephone No.: 02382 - 227424</p>		
	<p>Bed Strength: 700</p>	-	Adequate
	<p>Distance of Hospital from the College to which it is attached (in km) (Same Campus)</p>		
	<p>Number of beds registered as per BNH Act (700 Beds) (attached Certificate on Website)</p>	Yes	Adequate
7	<p>I. Total constructed area of Hospital Building as per MSR (206028Sq.mtr. / Sq. ft.) Whether the Hospital is Owned by the College : Yes</p>	Yes	Adequate
	<p>II. Hospital Administration Block as per MSR (Superintendent room, Deputy Superintendent room, Medical officers' room, Matron room, Assistant Matron room, Reception and Registration, etc.)</p>	Yes	Adequate

III. Out-Patient Departments (OPD) as per MSR Total Area of OPD Complex 28044 Sq. ft. No. of OPD's 18 Nos Facilities shall be as per MSR & all details shall be on college website.	Yes	Adequate
IV. In Patient Departments (IPD) as per MSR Total Area of IPD Complex 149940 Sq. ft. No. of IPD Departments 22 Bed Distribution 700 Facilities shall be as per MSR & all details shall be on college website.	Yes	Adequate
V. Operation Theatres Block as per MSR Total Area of OT Block 01/28044 sq. ft. No. of OTs available 08 Facilities shall be as per MSR & all details shall be on college website.	Yes	Adequate
VI. Casualty Facilities State Government Permission Letter attach copy on Web site	Yes	Adequate
VII. Central Clinical Laboratory: (all relevant information on hospital letter head to be uploaded on web site) Well- equipped with separate sections for Pathology, Biochemistry and Micro- biology. Attached toilet shall be there for collection of urine samples. Other diagnostic tools for ECG or TMT etc. shall be Provided.	Yes	Adequate
VIII. Radiology or Sonography Section: Radiologist chamber, X-ray room, Dark room, film drying room, store room, patients waiting and dressing room, reception or registration or report room.	Yes	Adequate
IX. Labour Room:- Average Deliveries conducted annually / monthly /daily as per Birth record maintained by hospital :- (information to be available on Web site)	Yes	Adequate



PRINCIPAL
M.I.N.S. College of Nursing
LATUR - 413 531.

BASIC DETAILS ABOUT INFRASTRUCTURE CHECK LIST		
PARTICULAR TO BE VERIFY BY ASSESOR	Yes / No	Remark
certified Copy of Location of College Building Address by Government	Yes	
certified Copy of Location of Hostel Building Address by Government authority (Search Report) to be Uploaded at Website	Yes	
Is Separate College Building Not Available {Attach resolution of Trust /owner for Area Allocation } to be uploaded on website	Yes	
Is Separate Hostel Building Available { Attach resolution of Trust /owner for Area Allocation} to be uploaded at website	Yes	
Authorized Building Plan approved by Competent Authority to be uploaded at website	Yes	
Availability of Building Completion (College / Hostel) Certificate by Competent Authority to be uploaded at website	Yes	
Lease or Rent Agreement of College if Required to be uploaded at website	Yes	
Provision Of Fire Safety Measure as per standard norms of Government	Yes	
Fire Safety Certificate for College , Hostel And Hospital to be uploaded at website	Yes	
General Student Safety Measures done in Building as per norms	Yes	
Provision for facility Physically Challenged Students	Yes	
OTHER INFRASTRUCTURAL PROVISIONS	Yes / No	Remark
Playground (Playground should be spacious for outdoor sports like volleyball, football, badminton and for athletics)	Yes	
Provision for Physical Teacher for Student in College And Hostel	Yes	
Garage (Garage should accommodate a 50 seated vehicle)	Yes	
Gymnasium Facility to be uploaded on website	Yes	

Any Other Remarks (Please Specify) :-

Here by I declare all relevant document uploaded are clear and visible on web site are true as per my best knowledge:-

Date : - 27/01/2026



Dean / Principal Stamp & Signature
PRINCIPAL
M.I.N.S. College of Nursing
LATUR - 413 531.

Chairman of LIC

Member Of LIC

Member Of LIC

सदर ७/१२ अद्यावत नसल्यास अद्यावत ७/१२ परा हा पर्याय वापरावा



महाराष्ट्र शासन

गाव नमुना सात (अधिकार अभिलेख पत्रक)

[महाराष्ट्र जमीन महसूल अधिकार अभिलेख आणि नोंदवही (तयार करणे व सुविधीत ठेवणे) नियम, १९७१ यातील नियम ३.५.६ आणि ७]

गाव :- सातूर (ग्रा.)
(560166)

तालुका :- सातूर

जिल्हा :- सातूर

ULPIN : 35378060935

गट क्रमांक व उपविभाग : 278/5

35378060935

भूधारणा पद्धती : भोगवटादार वर्ग - 1

येताचे स्थानिक नाव :

क्षेत्र, एकक व आकारणी	खाते क्र.	भोगवटादाराचे नाव	क्षेत्र	आकार	पो.ख.	फे.फा.	कुळ, खंड व इतर अधिकार
देगावे एकक ३, आर. वी. मी. 1941		का. विठ्ठल म. अ. अ. इंजिनिअरिंग अ. र. सिव्हे पुणे				(1)	कुळाचे नाव व खंड
अ) लागवड योग्य क्षेत्र		प्रा. विठ्ठल म. दादाराव कसाड	1.63.00	3.93		(2109)	इतर अधिकार
विरासत 1.63.00							प्रसिद्ध फेरफार : नाही
भागवत							खेवटवा फेरफार क्रमांक : -
एकूण ला. यो. 1.63.00							
क्षेत्र							
ब) पॉट खराब क्षेत्र (लागवड अयोग्य)							
मृग (अ)							
मृग (ब)							
एकूण ला. यो. 0.00.00							
एकूण क्षेत्र 1.63.00							
अ-ब)							
आकारणी 3.93							
मूळी मिरदा							
मिळोब							
आकारणी							
मूल फेरफार क्र.							सोम आणि भूकंपन चिन्ह

गाव नमुना बारा (पिकांची नोंदवही)
[महाराष्ट्र जमीन महसूल अधिकार अभिलेख आणि नोंदवही (तयार करणे व सुविधीत ठेवणे) नियम, १९७१ यातील नियम ११]
गाव :- सातूर (ग्रा.) (560166) तालुका :- सातूर जिल्हा :- सातूर

पिकांखालील क्षेत्राचा तपशील								लागवडीसाठी उपलब्ध नसलेली जमीन		शेरा
वर्ष	हंगाम	खाता क्रमांक	पिकाचा प्रकार	पिकाचे नाव	जल सिंचित	अजल सिंचित	जल सिंचनाचे साधन	स्वरूप	क्षेत्र	
(१)	(२)	(३)	(४)	(५)	(६)	(७)	(८)	(९)	(१०)	(११)
					जर जी.सी.	जर जी.सी.			जर जी.सी.	

टीप :- सदरची नोंद मोबाइल अॅप द्वारे चेकित आलेली आहे



Principal

M.I.N.S. College of Nursing
LATUR-413 531Executive Director
M.I.N.S. College Of Nursing
LATURसहायक
सहायक सातूर क्र. २

या प्रमाणित प्रतीसाठी की कम्पन १५- रुपये मिलाई
दिनांक :- 11/11/2022
सांकेतिक क्रमांक :- 2728000103499500001120221728

गाव :- लातूर (प्रा.)

तालुका :- लातूर

जिल्हा :- लातूर

(560166)

ULPIN - 20945388701

गट क्रमांक व उपविभाग : 278/4

20945388701

गाव नमुना बारा (पिकांची नोंदवही)

[महाराष्ट्र जमीन महसूल अधिकार अधिलेख आणि नोंदवही (संवार करणे व सुस्थितीत ठेवणे) नियम, १९७९ यातील नियम २९]

गाव :- लातूर (प्रा.) (560166)

तालुका :- लातूर

जिल्हा :- लातूर

: 278/4

			पिकांखालील क्षेत्राचा तपशील					लागवडीसाठी उपलब्ध नसलेली जमीन		शेरा
वर्ष	हंगाम	खाता क्रमांक	पिकाचा प्रकार	पिकाचे नाव	जल सिंचित	अजल सिंचित	जल सिंचनाचे साधन	स्वरूप	क्षेत्र	
(१)	(२)	(३)	(४)	(५)	(६)	(७)	(८)	(९)	(१०)	(११)
					आर वी.सी	आर वी.सी			आर वी.सी	

टीप. * सदरची नोंद मोबाइल ॲप द्वारे घेऊन आलेली आहे

"या प्रमाणित प्रतीसाठी फी म्हणून ₹५० रुपये मिळाले."

दिनांक :- 11/11/2022

संकेतिक क्रमांक :- 27380001834993880001126221727

(नाच :- दत्तात्रय रमणजी शिंदे)

तलाठी साक्ष :- लातूर (प्रा.) ज्ञा :- लातूर जि :- लातूर

Principal

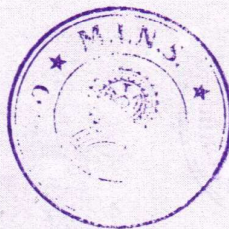
M.I.N.S. College of Nursing
LATUR-413 531Executive Director
M.I.N.S. College Of Nursing
LATUR

सदर ७/१२ अद्यावत नसल्यास अद्यावत ७/१२ पुढा हा पर्याय वापरावा



अहवाल दिनांक : 18/10/2022

गाव नमुना सात (अधिकार अभिलेख पत्रक)

महाराष्ट्र जमीन महसूल अधिकार अभिलेख आणि नोंदवहा (तयार करणे व सुविधेतील ठेवणे) नियम, १९७१ यातील नियम ३.५.६ आणि ७।

गाव :- खातूर (ग्र.)

(550166)

साधुका :- साधुर

जिल्हा :- सातूर

ULPIN : 30893439077 गट क्रमांक व उपविभाग : 279/अ

32835-430077

भू-धारणा पद्धती : भोगवटादार वर्ग -1

शेताचे स्थानिक नाव :

क्षेत्र, एकक व आकारणी	खोते क्र.	भोगवटादाराचे नांव	क्षेत्र	आकार	पो.ख.	फे.फा.	कुल, खंड व इतर अधिकार
वेगवेगळे एकक हे. आर. जे. ये. (अ) सामान्यतः योग्य क्षेत्र	657	बाळाजी निरुदी बाळके	0.01.06	0.05	(6307)		कुळाचे नाव व खंड
विरासत 6.34.00	761	संजय गणेश गणदे	0.34.28	0.98	(22412)		इतर अधिकार
सामान्यतः -		संतोष गणदे			(22892)		इतर
एकुण ता. ये. 6.34.00		अशोक संजय गणदे			(22892)		अशा एक स्वतंत्र (1534)
क्षेत्र		जिजाबाई कर्डीराम हरणावळ			(22892)		नारस बाळ कर्डीराम बंदुबाई (1534)
ब) पोट-खराम क्षेत्र (सामान्यतः अयोग्य)		चरणसंत संजय गणदे			(22892)		
सर्ग (अ)		संजय संजय गणदे			(22892)		
सर्ग (ब)		राजकुमार संजय गणदे			(22892)		
एकुण पो.ख. 0.00.00		सामान्यतः क्षेत्र	0.29.02	0.85			प्रसक्त फेरफार : 28403
एकुण क्षेत्र 6.34.00							
(अ-ब)							
आकारणी 18.31							
खंड किंवा विरोध							
आकारणी							
	1541	डा. विठ्ठल गणेश बाळके	4.72.00	13.63	(1570)		वेगवेगळे फेरफार क्रमांक : 28442 व दिनांक : 12/08/2022
		डा. विठ्ठल गणेश बाळके			(1570)		
		डा. विठ्ठल गणेश बाळके					
		सामान्यतः क्षेत्र					
	3296	सुकुमार योगेश्वर फड	0.09.29	0.37	(6306)		
	3297	संदीप योगेश्वर फड	0.07.49	0.31	(6306)		
	3298	रमेश सतिश	0.09.72	0.41	(3525)		
	3299	गोविंद मदनलाल हेडा	0.00.93	0.03	(5040)		
	3300	योगेश्वर फड			(17091)		
	3301	विठ्ठल गणेश बाळके	0.01.06	0.05	(17703)		
	3302	रविकिरण अशोक बेंबडे	0.31.34	0.91	(3927)		
	3303	प्रशांत भासबंद ओलेकर	0.00.93	0.03	(6059)		
	3901	विठ्ठल गणेश बाळके	0.01.06	0.05	(17703)		
	4061	विठ्ठल गणेश बाळके	0.01.06	0.05	(3825)		
	16304	काया पुला अजुनी			(14198)		
		स्वाती कानोबा पांदरे			(14198)		
		शिरुषा कानोबा पांदरे			(14198)		

Executive Director
M.I.N.S. College Of Nursing
LATUR

Principal
M.I.N.S.College of Nursing
LATUR-413 531

गाव :- सातूर (प्रा.)
(560166)

तालुका :- सातूर

जिल्हा :- सातूर

ULPIN 30893439077

गट क्रमांक व उपविभाग : 279/अ

30893439077

राणी संतोष रूपनर	(14198)
माधुरी सायस मडदे	(14198)
पंचकृष्ण कानोबा पादरे	(14198)
सुनुकाई ऊर्फ माया केरबा ऊर्फ	(14198)
राजेश घायगीर	
— सामाईक क्षेत्र —	0.0053 0.03
16305 अजयद सुखीर टकडे	0.0032 0.03 (14198)
22042 नामदेव कचैरराव मोरे	0.0552 0.29 (24445)
26121 बीहरी माधवराव कातळे	0.0139 0.04 (26025)
28038 छाजी पंडुरंग भटने	0.0139 0.04 (26025)
29478 रामबिलास पांडुरंग सोया	(28442)
सहित इस्मयलाल यक्षा	(28442)
— सामाईक क्षेत्र —	0.6000 1.73
जुन फेरकार क्र. (456 X 1579 X 3525 X 5040 X 5927 X 6059 X 6306 X 6307 X 6308 X 6494 X 8279 X 10701 X 12008 X 14198 X 14926 X 15469 X 17791 X 17793 X 17899 X 22412 X 22892 X 24445 X 26025 X 28143)	
सीमा आणि भुमापन विद्दे	

गाव नमुना बारा (पिकांची नोंदवही)

[महाराष्ट्र जमीन महसूल अधिकाऱ अधिनियम आणि नोंदवही (तयार करणे व सुविधित ठेवणे) नियम १९७१ यावरील नियम २१]

गाव :- सातूर (प्रा.) (560166)

तालुका :- सातूर

जिल्हा :- सातूर

गट क्रमांक व उपविभाग : 279/अ

			पिकांसाठी क्षेत्राचा तपशील				लागवडीसाठी उपलब्ध नसलेली जमीन		शेरा	
वर्ष	हंगाम	खाता क्रमांक	पिकाचा प्रकार	पिकाचे नाव	जल सिंचित	अजल सिंचित	जल सिंचनाचे साधन	स्वरूप	क्षेत्र	
(१)	(२)	(३)	(४)	(५)	(६)	(७)	(८)	(९)	(१०)	(११)
					अजर चौ.मी.	अजर चौ.मी.			अजर चौ.मी.	
2018-19	खरीप		मिश्र	सायबान		0.0000				
			मिश्र	अंबा		2.0000				
			निशेक	सका		1.0000				
2019-20	खरीप		मिश्र	सायबान		0.0000				
			मिश्र	अंबा		2.0000				
			निशेक	सका		1.0000				
2020-21	खरीप		निशेक	सका		1.0000				
			मिश्र	सायबान		2.0000				
			मिश्र	अंबा		2.0000				

टीप : * सदरची नोंद मोबाइल ॲप द्वारे घेणेत आलेली आहे

सहाय्यी
सहाय्यी सातूर क्र.२

"या प्रमाणित प्रतीसाठी जी म्हणून १५० रुपये मिळाले"

दिनांक :- 11/11/2022

संकेतिक क्रमांक :- 2728000103499500001120221729

(नाम :- दत्तात्रय रुक्माजी शिंदे)

पिकांची सातूर :- सातूर (प्रा.) सातूर जिल्हा

Executive Director
M.I.N.S. College Of Nursing
LATUR



Principal
M.I.N.S. College of Nursing
LATUR-413 531

सदर ७/१२ अद्यावत नसल्यास अद्यावत ७/१२ पहा हा पर्याय वापरावा



महाराष्ट्र शासन

गाव नमुना सात (अधिकार अभिलेख पत्रक)

[महाराष्ट्र जमीन महसूल अधिकार अभिलेख आणि नोंदवही (तयार करणे व सुस्थितीत ठेवणे) नियम, १९७१ यातील नियम ३, ५, ६ आणि ७]

गाव :- सातूर (ग्र.)
(569166)

तालुका :- सातूर

जिल्हा :- सातूर

ULPIN : 23018243634 गट क्रमांक व उपविभाग : 279/3

23018243634

भू-धारणा पध्दती : भोगवटादार वर्ग - 1

शेताचे स्थानिक नाव

क्षेत्र, एकक व आकारणी	खाते क्र.	भोगवटादाराचे नाव	क्षेत्र	आकार	पो.स.	फे.फा.	कुळ, खंड व इतर अधिकार
तेजाचे एकक ई. आर. बी. नं. 1941			1.66.00	3.73	(2109)	(2109)	कुळाचे नाव व खंड
अ) सातवड योग्य क्षेत्र		अ. र. सिद्ध पुजे					इतर अधिकार
मिरासत 1.66.00							प्रत्यक्ष केसफार : नाही.
सातवड -							शेवटचा केसफार करपाक : - व दिनांक : -
एकूण सात या 1.66.00 क्षेत्र							
ब) पॉट-सतवड क्षेत्र (सातवड अयोग्य)							
वर्ग (अ) -							
वर्ग (ब) -							
एकूण पो.स. 0.00.00							
एकूण क्षेत्र 1.66.00 (अ+ब)							
आकारणी 3.73							
खुली किंवा विशेष							
आकारणी							
जमने केसफार क्र.							सीमा आणि भूमिपत्र किंवा

गाव नमुना बारा (पिकांची नोंदवही)

[महाराष्ट्र जमीन महसूल अधिकार अभिलेख आणि नोंदवही (तयार करणे व सुस्थितीत ठेवणे) नियम, १९७१ यातील नियम १९]

गाव :- सातूर (ग्र.) (569166)

तालुका :- सातूर

जिल्हा :- सातूर

279/3

पिकांसाठी क्षेत्राचा तपशील								लामवडीसाठी उपलब्ध नसलेली जमीन		शेरा
वर्ष	हंगाम	खाता क्रमांक	पिकाचा प्रकार	पिकाचे नाव	जल सिंचित	अजल सिंचित	जल सिंचनाचे साधन	स्वरूप	क्षेत्र	
(१)	(२)	(३)	(४)	(५)	(६)	(७)	(८)	(९)	(१०)	(११)
					आर. बी.सी	आर. बी.सी			आर. बी.सी	

टीप :- सदरची नोंद मेबदल ऑप डारें घेणेत आलेली आहे



Principal

M.I.N.S. College of Nursing
LATUR-413 531Executive Director
M.I.N.S. College Of Nursing
LATUR

सज्जा सातूर कें.३

सं. सातूर वि. सातूर

"या प्रमाणित प्रतीसाठी की खर्चून ₹५५ रुपये द्यावे."
दिनांक :- 11/11/2022
सांकेतिक क्रमांक :- 272800103499308001120221730

सदर ७/१२ अद्यावत नसल्यास अद्यावत ७/१२ पहा हा पर्याय वापरावा



महाराष्ट्र शासन

गाव नमुना सात (अधिकार अभिलेख पत्रक)

[महाराष्ट्र जमीन महसूल अधिकार अभिलेख आणि नोंदवही (संपार करणे व सुरक्षित ठेवणे) नियम, १९७९ यातील नियम ३, ५, ६ आणि ७]

गाव :- सातूर (ग्र.)
(560166)

तालुका :- सातूर

जिल्हा :- सातूर

ULPIN : 22287631589 गट क्रमांक व उपविभाग : 279/4

22287631589

भू-धारणा पद्धती : भोगवटादार वर्ग -1

शेताचे स्थानिक नाव :

क्षेत्र, एकक व आकारणी	खाते क्र.	भोगवटादाराचे नांव	क्षेत्र	आकार	पो.ख.	फे.फा.	कुळ, खंड व इतर अधिकार
क्षेत्राचे एकक व आकारणी	1941	भोगवटादाराचे नांव	1.67.00	3.73	(1664)	(1664)	कुळाचे नाव व खंड
अ) लागवड योग्य क्षेत्र							
जिराफत	1.67.00						
खराबत	-						
एकूण लागवड योग्य क्षेत्र	1.67.00						
ब) पोट-खराब क्षेत्र (लागवड अयोग्य)							
मार्ग (अ)	-						
मार्ग (ब)	-						
एकूण पो.ख.	0.00.00						
एकूण क्षेत्र	1.67.00						
आकारणी	3.73						
खंडा मिला	-						
विशेष							
आकारणी							
जमीन फेरफार क्र.							सोसा आणि धुवापन दिवरे :

गाव नमुना बारा (पिकांची नोंदवही)

[महाराष्ट्र जमीन महसूल अधिकार अभिलेख आणि नोंदवही (संपार करणे व सुरक्षित ठेवणे) नियम, १९७९ यातील नियम २९]

गाव :- सातूर (ग्र.) (560166)

तालुका :- सातूर

जिल्हा :- सातूर

: 279/4

Executive Director

M.I.N.S. College of Nursing

LATUR

क्रमांक

पिकांसाठी क्षेत्राचा तपशील

लागवडीसाठी उपलब्ध नसलेली जमीन

शेरा

पिकांचा प्रकार	पिकाचे नाव	जल सिंचित	अजल सिंचित	जल सिंचनाचे साधन	स्वरूप	क्षेत्र	शेरा
(१)	(२)	(३)	(४)	(५)	(६)	(७)	(८)

टीप : * सदरची नोंद मोबाइल ऑप द्वारे घेवत आलेली आहे

Principal
M.I.N.S. College of Nursing
LATUR-413 531सहायक
सहायक"या प्रमाणित प्रतिलिपीची को मधून १५० रुपये मिळाले."
दिनांक :- 11/11/2022
सांकेतिक क्रमांक :- 2728906103499590061120221731

सदर ७/१२ अद्यावत नसल्यास अद्यावत ७/१२ पहा हा पर्याय वापरावा



महाराष्ट्र शासन

गाव नमुना सात (अधिकार अभिलेख पत्रक)

[महाराष्ट्र जमीन महसूल अधिकार अभिलेख आणि नोंदवहा (उत्तर करणे व सुस्थितीत ठेवणे) नियम, १९७९ यातील नियम ३, ५, ६ आणि ७]

गाव :- सातूर (ग्र.)
(560166)

तालुका :- सातूर

जिल्हा :- सातूर

ULPIN : 19700723759

गट क्रमांक व उपविभाग : 277/1

19700723759

भू-धारणा पद्धती : भोगवटादार वर्ग -1

शेताचे स्थानिक नाव :-

क्षेत्र, एकक व आकारणी	खोते क्र.	भोगवटादाराचे नांव	क्षेत्र	आकार	पो.ख.	फे.फा.	कुळ, खंड व इतर अधिकार
क्षेत्र एकक व आकारणी अ) सामवडे योग्य क्षेत्र जिरायत 13.14.00 वागायत	656	विजयजी सिकाराम बळे समभाऊ मळने — सामाईक क्षेत्र —	0.0061	0.00	(30189) (20189)		कुळाचे नाव व खंड
एकूण ता.पा. 13.14.00 क्षेत्र	670	सामरीक पुनका सुकरकर या सितळे संभासक अणुय विमलराव माने	0.09.29	0.22	(10031)		इतर अधिकार इतर बायकी सुरेश तांदळे याच्या जमिनीत (1368) हीन एक्टर निलगोरी एक विहिर (1368) इतर हीन हेक्टर अंबा दि.हा कराड यांच्या (2694) जमिनीत (2694) इतर सातकार्य विमलराव तांदळे (3193) 108 विवेकी झाडे (3193) बोवा - राष्ट्रीयकृत बँक गहाण इन्डियन बँक इन्स इन्स रोड बिजापुर (5586) करनाटक यांचे पुण्या सन्यस व संकय (5586) विद्यार्थीन यांच्यावर 25.65 साख (5586) कर्ज बोवा (5586) बोवा - राष्ट्रीयकृत बँक गहाण दिनांक 26/09/2018 रोजी विकास सहकारी बँक लि.सातूर या सातूर या प्राविण भोरमुकर विमलराव यांच्या नावे रु.१००००००/- कर्ज (16594) बोवा - राष्ट्रीयकृत बँक गहाण दिनांक 13/01/2019 रोजी विकास सह बँक लि.सातूर या रविंद्र इन्सप्रसाद राठी यांच्या नावे रु.७३०००००/- कर्ज (19063) बोवा - राष्ट्रीयकृत बँक गहाण दिनांक 24/09/2019 रोजी महाराष्ट्र प्राचीन बँक या संततराव नाईक बँक सातूर या सुरब श्रीविजय रुकम यांच्या नावे रु.२०५१०००/- कर्ज (19133) बोवा - राष्ट्रीयकृत बँक गहाण दिनांक 13/11/2019 रोजी पुर्णवादी नागरी सा. व. यश. वि. सा. सातूर या रविंद्र इन्सप्रसाद राठी यांच्या नावे रु.२००००००/- कर्ज (19180) बोवा - राष्ट्रीयकृत बँक गहाण दिनांक 24/02/2020 रोजी ज्ञायादी सहकारी बँक यश. सातूर या सातूर या रविंद्र इन्सप्रसाद राठी यांच्या नावे रु.२००००००/- कर्ज (20018) बोवा - राष्ट्रीयकृत बँक गहाण
क) पोट खराब क्षेत्र (सामवडे अयोग्य)	1072	मंदाकिनी बाळसाहेब पाटील	0.00.72	0.00	(0264)		
म. (अ) म. (ब)	1341	सा विनायक सदाशिव कराड जा विमलराव अ. अ. अ. इमिनिजरीय अ. र. रित्तव पुणे	10.00.26	25.26	(20551) (20552)		
एकूण पो.ख. 0.00.00	3126	[अण्णमुळा अमीरसाह सन्यस]			(19211)		
एकूण क्षेत्र 13.14.00 (अ+ब)	3127	[अण्णमुळा अमीरसाह सन्यस]			(19211)		
आकारणी 30.87	3128	[अण्णमुळा अमीरसाह सन्यस]			(19211)		
जुडी किता	3177	का विमलराव अ. अ. अ. इमिनिजरीय	0.01.00	0.00	(1060)		
विशेष	3178	का विमलराव अ. अ. अ. इमिनिजरीय	0.01.74	0.00	(1060)		
आकारणी	3182	अनिल सानुमनरावजी दसाडे	0.00.74	0.01	(3312)		
	3183	राधा धारत भोसले	0.02.00	0.00	(3430)		
	3184	अण्णमुळा अमीरसाह सन्यस	0.01.00	0.00	(3100)		
	3185	[अण्णमुळा अमीरसाह सन्यस] [अण्णमुळा अमीरसाह सन्यस] — सामाईक क्षेत्र —			(17090) (17090)		
	3187	[अण्णमुळा अमीरसाह सन्यस]			(20582)		
	3189	पोदीराम मोहंदास बळे	0.02.11				
	3191	सातकार्य विमलराव तांदळे	0.02				
	3193	नवरात अण्णमुळा पाटील (गिरवकर)	0.00				

Executive Director
College Of Nursing
LATUR

सदर ७/१२ अद्यावत नसल्यास अद्यावत ७/१२ पर्यंत हा पर्याय बांधरावा



अहवाल दिनांक : 29/08/2022

महाराष्ट्र शासन
गाय नमुना सात (अधिकार अभिलेख पत्रक)

महाराष्ट्र जमीन महसूल अधिनियम अधिनियम १९४७ (ज्यागर कर) या सुविधीत ठेवणे, नियम, १९४७ यातील नियम ३, ५, ६, ७, ८, ९, १०, ११, १२, १३, १४, १५, १६, १७, १८, १९, २०, २१, २२, २३, २४, २५, २६, २७, २८, २९, ३०, ३१, ३२, ३३, ३४, ३५, ३६, ३७, ३८, ३९, ४०, ४१, ४२, ४३, ४४, ४५, ४६, ४७, ४८, ४९, ५०, ५१, ५२, ५३, ५४, ५५, ५६, ५७, ५८, ५९, ६०, ६१, ६२, ६३, ६४, ६५, ६६, ६७, ६८, ६९, ७०, ७१, ७२, ७३, ७४, ७५, ७६, ७७, ७८, ७९, ८०, ८१, ८२, ८३, ८४, ८५, ८६, ८७, ८८, ८९, ९०, ९१, ९२, ९३, ९४, ९५, ९६, ९७, ९८, ९९, १००, १०१, १०२, १०३, १०४, १०५, १०६, १०७, १०८, १०९, ११०, १११, ११२, ११३, ११४, ११५, ११६, ११७, ११८, ११९, १२०, १२१, १२२, १२३, १२४, १२५, १२६, १२७, १२८, १२९, १३०, १३१, १३२, १३३, १३४, १३५, १३६, १३७, १३८, १३९, १४०, १४१, १४२, १४३, १४४, १४५, १४६, १४७, १४८, १४९, १५०, १५१, १५२, १५३, १५४, १५५, १५६, १५७, १५८, १५९, १६०, १६१, १६२, १६३, १६४, १६५, १६६, १६७, १६८, १६९, १७०, १७१, १७२, १७३, १७४, १७५, १७६, १७७, १७८, १७९, १८०, १८१, १८२, १८३, १८४, १८५, १८६, १८७, १८८, १८९, १९०, १९१, १९२, १९३, १९४, १९५, १९६, १९७, १९८, १९९, २००, २०१, २०२, २०३, २०४, २०५, २०६, २०७, २०८, २०९, २१०, २११, २१२, २१३, २१४, २१५, २१६, २१७, २१८, २१९, २२०, २२१, २२२, २२३, २२४, २२५, २२६, २२७, २२८, २२९, २३०, २३१, २३२, २३३, २३४, २३५, २३६, २३७, २३८, २३९, २४०, २४१, २४२, २४३, २४४, २४५, २४६, २४७, २४८, २४९, २५०, २५१, २५२, २५३, २५४, २५५, २५६, २५७, २५८, २५९, २६०, २६१, २६२, २६३, २६४, २६५, २६६, २६७, २६८, २६९, २७०, २७१, २७२, २७३, २७४, २७५, २७६, २७७, २७८, २७९, २८०, २८१, २८२, २८३, २८४, २८५, २८६, २८७, २८८, २८९, २९०, २९१, २९२, २९३, २९४, २९५, २९६, २९७, २९८, २९९, ३००, ३०१, ३०२, ३०३, ३०४, ३०५, ३०६, ३०७, ३०८, ३०९, ३१०, ३११, ३१२, ३१३, ३१४, ३१५, ३१६, ३१७, ३१८, ३१९, ३२०, ३२१, ३२२, ३२३, ३२४, ३२५, ३२६, ३२७, ३२८, ३२९, ३३०, ३३१, ३३२, ३३३, ३३४, ३३५, ३३६, ३३७, ३३८, ३३९, ३४०, ३४१, ३४२, ३४३, ३४४, ३४५, ३४६, ३४७, ३४८, ३४९, ३५०, ३५१, ३५२, ३५३, ३५४, ३५५, ३५६, ३५७, ३५८, ३५९, ३६०, ३६१, ३६२, ३६३, ३६४, ३६५, ३६६, ३६७, ३६८, ३६९, ३७०, ३७१, ३७२, ३७३, ३७४, ३७५, ३७६, ३७७, ३७८, ३७९, ३८०, ३८१, ३८२, ३८३, ३८४, ३८५, ३८६, ३८७, ३८८, ३८९, ३९०, ३९१, ३९२, ३९३, ३९४, ३९५, ३९६, ३९७, ३९८, ३९९, ४००, ४०१, ४०२, ४०३, ४०४, ४०५, ४०६, ४०७, ४०८, ४०९, ४१०, ४११, ४१२, ४१३, ४१४, ४१५, ४१६, ४१७, ४१८, ४१९, ४२०, ४२१, ४२२, ४२३, ४२४, ४२५, ४२६, ४२७, ४२८, ४२९, ४३०, ४३१, ४३२, ४३३, ४३४, ४३५, ४३६, ४३७, ४३८, ४३९, ४४०, ४४१, ४४२, ४४३, ४४४, ४४५, ४४६, ४४७, ४४८, ४४९, ४५०, ४५१, ४५२, ४५३, ४५४, ४५५, ४५६, ४५७, ४५८, ४५९, ४६०, ४६१, ४६२, ४६३, ४६४, ४६५, ४६६, ४६७, ४६८, ४६९, ४७०, ४७१, ४७२, ४७३, ४७४, ४७५, ४७६, ४७७, ४७८, ४७९, ४८०, ४८१, ४८२, ४८३, ४८४, ४८५, ४८६, ४८७, ४८८, ४८९, ४९०, ४९१, ४९२, ४९३, ४९४, ४९५, ४९६, ४९७, ४९८, ४९९, ५००, ५०१, ५०२, ५०३, ५०४, ५०५, ५०६, ५०७, ५०८, ५०९, ५१०, ५११, ५१२, ५१३, ५१४, ५१५, ५१६, ५१७, ५१८, ५१९, ५२०, ५२१, ५२२, ५२३, ५२४, ५२५, ५२६, ५२७, ५२८, ५२९, ५३०, ५३१, ५३२, ५३

मात्र :- लाहूर (प्रा.)
(560166)

(560146)

तालुक - समनूर

जिल्हा - लातूर

ULPIN: 20945368701

गृह क्रमांक व उपविभाग 378/4

2045398731

भू-धारणा पद्धती : भोगवटादार वर्ग - 1

शेताचे स्थानिक नाव

[illegible]

सदर ७५१२ अद्यावत नसल्यास

अधावत ७/१२ पहा

हा पर्याय वापरावा



महाराष्ट्र शासन

गाव नमुना सात (अधिकार जमिलेले पत्रक)

गोविंद नमूना सात (अधिकार अभिलेख पत्रक)

माव :- लावूर (ग्रा.)

(560166)

संस्कृत : संस्कृत

जिल्हा :- सातूर

ULPIN : 27471375680

गट क्रमांक व उपविभाग : 271

2747-1375000

भू-धारणा पद्धती : भोगवटादार वर्ग -1

शेताचे स्थानिक नाव

क्षेत्र, एकक व आकारणी	खते क्र.	भोगवदादाराचे नांव	क्षेत्र	आकार	पो.ख. के.फा.	शेताचे स्थानिक नांव
क्षेत्र (एकक) आकारणी (अ) लागवड योग्य क्षेत्र	643	विष्णू कान्हाजी सरवदे	0.1255	0.35	(27765)	कुळचे नाव व खंड
जिरायत 9.89.80		महादेव कान्हाजी सरवदे			(27765)	
लागवड		साप्ताहिक क्षेत्र				
एकूण ला.य. 9.89.80	644	नामदेव कान्हाजी सरवदे	0.0872	0.02	(23036)	इतर अधिकार
क्षेत्र		कुळाराम कान्हाजी सरवदे			(23036)	बोला - सहाकारी सोसायटी इकरार
ब) पॉट-खराब क्षेत्र (लागवड कालोप)		साप्ताहिक क्षेत्र				विष्णूकृष्ण बॅंकेचा बँक खाताखर्च (3115)
ग) (अ)	647	अंबाजी कल्याणराव साठप	0.01.03		(24210)	बोला - सहाकारी सोसायटी इकरार
ग) (ब)						सहाकारी बँकेचा खाताखर्च (3115)
एकूण पो.ख. 0.09.80	651	विष्णूकृष्ण साठप भावणेरी	0.03.00	0.09	(12811)	बोला - सहाकारी बँकेचा खाताखर्च (3115)
एकूण क्षेत्र 9.99.80	652	विष्णू साठप भावणेरी	0.03.34	0.10	(12811)	बोला - सहाकारी बँकेचा खाताखर्च (3115)
आकारणी 27.96	653	उत्पाकट कान्हाजी भावणेरी	0.03.11	0.10	(12811)	बोला - सहाकारी बँकेचा खाताखर्च (3115)
जुडी किंवा विशेष						बोला - सहाकारी बँकेचा खाताखर्च (3115)
आकारणी						बोला - सहाकारी बँकेचा खाताखर्च (3115)
	654	विष्णू साठप भावणेरी	0.01.30	0.04	(12811)	बोला - सहाकारी बँकेचा खाताखर्च (3115)
	655	विष्णू साठप भावणेरी	0.02.25	0.07	(12811)	बोला - सहाकारी बँकेचा खाताखर्च (3115)
	656	विष्णू साठप भावणेरी	0.05.71	0.05	(12811)	बोला - सहाकारी बँकेचा खाताखर्च (3115)
	657	विष्णू साठप भावणेरी	0.01.36	0.06	(12811)	बोला - सहाकारी बँकेचा खाताखर्च (3115)
	658	विष्णू साठप भावणेरी	0.01.51	0.03	(12811)	बोला - सहाकारी बँकेचा खाताखर्च (3115)
	659	विष्णू साठप भावणेरी	0.02.97	0.08	(12811)	बोला - सहाकारी बँकेचा खाताखर्च (3115)
	660	विष्णू साठप भावणेरी	0.01.35	0.05	(12811)	बोला - सहाकारी बँकेचा खाताखर्च (3115)
	661	विष्णू साठप भावणेरी	0.03.01	0.09	(12811)	बोला - सहाकारी बँकेचा खाताखर्च (3115)
	662	विष्णू साठप भावणेरी	0.03.01	0.09	(12811)	बोला - सहाकारी बँकेचा खाताखर्च (3115)
	663	विष्णू साठप भावणेरी	0.03.01	0.09	(12811)	बोला - सहाकारी बँकेचा खाताखर्च (3115)
	664	विष्णू साठप भावणेरी	0.03.01	0.09	(12811)	बोला - सहाकारी बँकेचा खाताखर्च (3115)
	665	विष्णू साठप भावणेरी	0.03.01	0.09	(12811)	बोला - सहाकारी बँकेचा खाताखर्च (3115)
	666	विष्णू साठप भावणेरी	0.03.01	0.09	(12811)	बोला - सहाकारी बँकेचा खाताखर्च (3115)
	667	विष्णू साठप भावणेरी	0.03.01	0.09	(12811)	बोला - सहाकारी बँकेचा खाताखर्च (3115)
	668	विष्णू साठप भावणेरी	0.03.01	0.09	(12811)	बोला - सहाकारी बँकेचा खाताखर्च (3115)
	669	विष्णू साठप भावणेरी	0.03.01	0.09	(12811)	बोला - सहाकारी बँकेचा खाताखर्च (3115)
	670	विष्णू साठप भावणेरी	0.03.01	0.09	(12811)	बोला - सहाकारी बँकेचा खाताखर्च (3115)
	671	विष्णू साठप भावणेरी	0.03.01	0.09	(12811)	बोला - सहाकारी बँकेचा खाताखर्च (3115)
	672	विष्णू साठप भावणेरी	0.03.01	0.09	(12811)	बोला - सहाकारी बँकेचा खाताखर्च (3115)
	673	विष्णू साठप भावणेरी	0.03.01	0.09	(12811)	बोला - सहाकारी बँकेचा खाताखर्च (3115)
	674	विष्णू साठप भावणेरी	0.03.01	0.09	(12811)	बोला - सहाकारी बँकेचा खाताखर्च (3115)

Executive Director
M.I.N.S. College Of Nursing
LATUR 667

Principal
M.I.N.S.College of Nursing
LATUR-413 531

गाव :- लातूर (ग्र.)

तालुका :- लातूर

जिल्हा :- लातूर

(560166)

PIN: 27471375690

गट क्रमांक व उपविभाग : 271

27471375690

विनोदकुमार बीनराज ठोडा सुरेश आधरस कडठकर — सामाईक क्षेत्र —	0.0096	0.03	(19126)	दिनांक 04/09/2017 रोजी विशेष बसुली व विहीन अधिकारी सातपूर बनवू सह. संघ. स. का विस्तार अल्पम पसंगे यांच्या नावे र. रु. 487198/- कर्म (18872)
676 विना विनाकुमार सोमवंशी	0.00.46	0.01	(19595)	[बोला - राहुमकुत बंक गृहण दिनांक 17/08/2017 रोजी बंक ऑफ इंडिया का निदेश विनाकुमार यांचे यांच्या नावे र. रु. 140000/- कर्म (19432)
677 विनाकुमार दामोदर पेंसलवार	0.00.65	0.02	(19596)	बोला - राहुमकुत बंक गृहण दिनांक 10/02/2020 रोजी उत्पन्ननामद बनता सहकारी बंक लि. का सातपूर प्रबुकरास केंद्रे यांच्या नावे र. रु. 300000/- कर्म (19783)
678 कवीराम तुळशीराम सोमवंशी	0.01.05	0.05	(12811)	बोला - राहुमकुत बंक गृहण दिनांक 23/08/2020 रोजी उत्पन्ननामद बनता सह. संघ. लि. का विनाची बंक सातपूर का अनातुली कवीराम संपद यांच्या नावे र. रु. 300000/- कर्म (22546)
(679) [अशोक नामराय साठकर [महेश नामराय साठकर [सुनील नामराय साठकर [विनाय नामराय साठकर — सामाईक क्षेत्र —	0	0	(21) (21) (21) (27)	[बोला - राहुमकुत बंक गृहण दिनांक 10/02/2020 रोजी उत्पन्ननामद बनता सह. संघ. लि. का विनाची बंक सातपूर का अनातुली कवीराम संपद यांच्या नावे र. रु. 300000/- कर्म (22546)
680 अनंत रामराव कडठकर	0.01.06	0.06	(12811)	[बोला - राहुमकुत बंक गृहण दिनांक 10/02/2020 रोजी उत्पन्ननामद बनता सह. संघ. लि. का विनाची बंक सातपूर का अनातुली कवीराम संपद यांच्या नावे र. रु. 300000/- कर्म (22546)
(684) [नामराय विनाय सोमवंशी			(16619)	[बोला - राहुमकुत बंक गृहण दिनांक 10/02/2020 रोजी उत्पन्ननामद बनता सह. संघ. लि. का विनाची बंक सातपूर का अनातुली कवीराम संपद यांच्या नावे र. रु. 300000/- कर्म (22546)
(685) [मोहन नामराय साठकर [मोहन नामराय साठकर — सामाईक क्षेत्र —	0.01.06	0.06	(26192) (28579)	[बोला - राहुमकुत बंक गृहण दिनांक 10/02/2020 रोजी उत्पन्ननामद बनता सह. संघ. लि. का विनाची बंक सातपूर का अनातुली कवीराम संपद यांच्या नावे र. रु. 300000/- कर्म (22546)
684 संतराव मिठराम तालोड	0.01.30	0.10	(12811)	बोला - राहुमकुत बंक गृहण दिनांक 22/08/2021 रोजी एम. सी. आय का सातपूर का सुनील पुनमनूय मिरी यांच्या नावे र. रु. 2757000/- कर्म (23048)
687 जयराव रामराव बाहेरी	0.02.03		(14263)	बोला - राहुमकुत बंक गृहण दिनांक 17/08/2021 रोजी टी. एन. ए. ए. यांचे सह. संघ. म. अनातुली का सातपूर का विनाय नामराय यांच्या नावे र. रु. 1200000/- कर्म (24191)
688 विनाय विनाय याचे	0.01.03	0.13	(12811)	बोला - राहुमकुत बंक गृहण दिनांक 06/08/2021 रोजी मोहन अनंत को. सं. लि. का सातपूर का सातपूर का अनातुली कवीराम संपद यांच्या नावे र. रु. 300000/- कर्म (24558)
(689) [मोहन नामराय साठकर			(19349)	बोला - राहुमकुत बंक गृहण दिनांक 06/08/2021 रोजी कवीराम नागरी सह. संघ. लि. का सातपूर का सातपूर का अनातुली कवीराम संपद यांच्या नावे र. रु. 300000/- कर्म (26355)
690 गरीब रामराव कुसळणी	0.05.30	0.16	(12811)	बोला - राहुमकुत बंक गृहण दिनांक 06/08/2021 रोजी कवीराम नागरी सह. संघ. लि. का सातपूर का सातपूर का अनातुली कवीराम संपद यांच्या नावे र. रु. 300000/- कर्म (26355)
691 विनाय रामराव कुसळणी	0.00.38	0.29	(12811)	बोला - राहुमकुत बंक गृहण दिनांक 06/08/2021 रोजी कवीराम नागरी सह. संघ. लि. का सातपूर का सातपूर का अनातुली कवीराम संपद यांच्या नावे र. रु. 300000/- कर्म (26355)
(692) [सुनील नामराय साठकर			(16992)	बोला - राहुमकुत बंक गृहण दिनांक 06/08/2021 रोजी कवीराम नागरी सह. संघ. लि. का सातपूर का सातपूर का अनातुली कवीराम संपद यांच्या नावे र. रु. 300000/- कर्म (26355)
693 [अशोक नामराय साठकर [मोहन नामराय साठकर — सामाईक क्षेत्र —	0.00.20	0.01	(15284) (15284)	बोला - राहुमकुत बंक गृहण दिनांक 06/08/2021 रोजी कवीराम नागरी सह. संघ. लि. का सातपूर का सातपूर का अनातुली कवीराम संपद यांच्या नावे र. रु. 300000/- कर्म (26355)
694 बाबू रामराव साठकर	0.00.72	0.12	(12811)	बोला - राहुमकुत बंक गृहण दिनांक 06/08/2021 रोजी कवीराम नागरी सह. संघ. लि. का सातपूर का सातपूर का अनातुली कवीराम संपद यांच्या नावे र. रु. 300000/- कर्म (26355)
696 कवीराम नामराय विणे	0.01.06	0.06	(12811)	बोला - राहुमकुत बंक गृहण दिनांक 06/08/2021 रोजी कवीराम नागरी सह. संघ. लि. का सातपूर का सातपूर का अनातुली कवीराम संपद यांच्या नावे र. रु. 300000/- कर्म (26355)
697 राजवी कवीराम इंगळे	0.01.23	0.04	(12811)	बोला - राहुमकुत बंक गृहण दिनांक 06/08/2021 रोजी कवीराम नागरी सह. संघ. लि. का सातपूर का सातपूर का अनातुली कवीराम संपद यांच्या नावे र. रु. 300000/- कर्म (26355)
(698) [नामराय नामराय साठकर			(19784)	बोला - राहुमकुत बंक गृहण दिनांक 06/08/2021 रोजी कवीराम नागरी सह. संघ. लि. का सातपूर का सातपूर का अनातुली कवीराम संपद यांच्या नावे र. रु. 300000/- कर्म (26355)
(699) [सुनील नामराय साठकर			(22542)	बोला - राहुमकुत बंक गृहण दिनांक 06/08/2021 रोजी कवीराम नागरी सह. संघ. लि. का सातपूर का सातपूर का अनातुली कवीराम संपद यांच्या नावे र. रु. 300000/- कर्म (26355)
(700) [नामराय नामराय साठकर	0.01.30	0.06	(20136)	बोला - राहुमकुत बंक गृहण दिनांक 06/08/2021 रोजी कवीराम नागरी सह. संघ. लि. का सातपूर का सातपूर का अनातुली कवीराम संपद यांच्या नावे र. रु. 300000/- कर्म (26355)
712 विनाय कवीराम हलकुडे	0.01.03	0.05	(12811)	बोला - राहुमकुत बंक गृहण दिनांक 06/08/2021 रोजी कवीराम नागरी सह. संघ. लि. का सातपूर का सातपूर का अनातुली कवीराम संपद यांच्या नावे र. रु. 300000/- कर्म (26355)
1513 बाबुनाम मिठराव यांचे	0.00.21	0.03	(12811)	बोला - राहुमकुत बंक गृहण दिनांक 06/08/2021 रोजी कवीराम नागरी सह. संघ. लि. का सातपूर का सातपूर का अनातुली कवीराम संपद यांच्या नावे र. रु. 300000/- कर्म (26355)
1514 [नामराय नामराय साठकर	0.01.03	0.03	(12811)	बोला - राहुमकुत बंक गृहण दिनांक 06/08/2021 रोजी कवीराम नागरी सह. संघ. लि. का सातपूर का सातपूर का अनातुली कवीराम संपद यांच्या नावे र. रु. 300000/- कर्म (26355)

Executive Director
M.N.S. College Of Nursing
LATUR

Principal
M.N.S. College of Nursing
LATUR-413 531

गाव :- लातूर (माल.)
(560166)

तालुका :- लातूर

जिल्हा :- लातूर

ULPIN : 27471375690

गट क्रमांक व संप्रतिभाग : 271

27471375690

क्र.सं.	नाम	पद	वर्ग	वर्ग	वर्ग
2376	रमेशचंद्र पंढरीशिम	0.19.65	0.54	(12811)	(18007)
[2377]	विनायकचंद्र पंढरीशिम			1	(21)
	सामाईक क्षेत्र	0	0	1	(27)
2379	रमेशचंद्र पंढरीशिम	0.76.36	2.16	(21485)	
2685	मोहन चंद्रकांत जोशी	0.01.24	0.04	(12811)	
3207	संभाजी बाळराज सोमारे	0.01.35	0.05	(12811)	
3796	सावित्री बालीक सुरवसे	0.03.00	0.03	(12811)	
3913	विनायकचंद्र कुलकर्णी			(12811)	(12811)
	सामाईक क्षेत्र	0.03.71	0.12		
[3914]	परमेशचंद्र बालीक सुरवसे			1	(15627)
3917	हरमोहनचंद्र बालीक सुरवसे	0.03.95	0.03	(12811)	
3918	सवित्री बालीक सुरवसे	0.03.95	0.03	(12811)	
3920	सोनीया कनकाचंद्र बालीक सुरवसे			(22537)	(22537)
	सामाईक क्षेत्र	1.04.34	2.95		
3979	गोपाळराज रामचंद्राचंद्र पटील	0.02.04	0.05	(12811)	
[4032]	सुभाषचंद्र बालीक सुरवसे			1	(18400)
4038	अनिल राम चव्हाण	0.01.31	0.05	(12811)	
4130	राहुल चंद्रकांत उदयजी शेंडकोणी	0.03.95	0.03	(12811)	
[4136]	अनिल चंद्रकांत उदयजी शेंडकोणी	0.01.41	0.04	1	(26676)
4159	हरमोहनचंद्र बालीक सुरवसे	0.01.60	0.05	(12811)	
4263	सुभाषचंद्र बालीक सुरवसे	0.02.00	0.23	(12811)	
[4266]	अनिल चंद्रकांत उदयजी शेंडकोणी			1	(17481)
4369	निखिलचंद्र बालीक सुरवसे	0.03.95	0.03	(12811)	
4383	अनिल चंद्रकांत उदयजी शेंडकोणी	0.01.30	0.05	(12811)	
	सामाईक क्षेत्र	0.01.30	0.05	(12811)	
4444	अनिल चंद्रकांत उदयजी शेंडकोणी	0.01.30	0.05	(12811)	
4453	महादेव विनायक सुरवसे	0.01.30	0.05	(12811)	
4488	सावित्री बालीक सुरवसे			(12811)	(12811)

Executive Director
M.I.N.S. College Of Nursing
LATUR



Principal
M.I.N.S. College of Nursing
LATUR-413 531

सदर ७/१२ अद्यावत नसल्यास अद्यावत ७/१२ पहा हा पर्याय वापरावा



गाय नमुना सात (अधिकार अभिलेख पत्रक)

(सहारादू बमीन महसूल अधिकार अधिलेख आणि नोंदवहा (दफतर कार्यालय मुंबईतील ठेके) निमत, १९७१ सालीस नियम ३, ५६, आणि ७)

माव :- चातुर (अ.)
(560166)

लेखक :- साधु

जिल्हा :- सातूर

ULPIN : 19195240188

गट क्रमांक व उपविभाग : 312/ड/3

12195240188

भू-धारणा पद्धती : भोगवटादार वर्ग - 1

शेताचे स्थानिक नाव :

क्षेत्र, एकक व आकारणी	खाते क्र.	भोगवटादाराचे नांव	क्षेत्र	आकार	पो.ह.	फे.फा.	कुळ, खंड व इतर अधिकार
क्षेत्र एकक व आकारणी	2411	अश्विनी प्रकाश कदम अश्विनी कदम अश्विनी कदम अश्विनी कदम अश्विनी कदम अश्विनी कदम				(23619) (23619) (23619) (23619) (23619) (23619)	कुळाचे नांव व खंड
चिरपत्ता 0.23.00 वर्ग (अ) 0.02.00 वर्ग (क) - एकूण पो.ह. 0.23.00							इतर अधिकार
क) पोट-खराब क्षेत्र (लागवड अयोग्य)	2412	अश्विनी कदम अश्विनी कदम अश्विनी कदम अश्विनी कदम अश्विनी कदम अश्विनी कदम	0.05.00	0.37		(3635) (3669)	प्रत्यक्ष फेरफार: नाही.
वर्ग (अ) 0.02.00 वर्ग (क) - एकूण पो.ह. 0.02.00							पोटचा फेरफार क्रमांक: 28889 व दिनांक: 18/05/2022
एकूण क्षेत्र 0.25.00 (अ+ब)	2415	अश्विनी कदम अश्विनी कदम अश्विनी कदम अश्विनी कदम अश्विनी कदम अश्विनी कदम	0.02.00	0.15		(9734)	
आकारणी 0.36	2416	अश्विनी कदम अश्विनी कदम अश्विनी कदम अश्विनी कदम अश्विनी कदम अश्विनी कदम				(14835)	
जमीन किंवा विशेष	2417	अश्विनी कदम अश्विनी कदम अश्विनी कदम अश्विनी कदम अश्विनी कदम अश्विनी कदम				(28835) (28835)	
आकारणी	17173	अश्विनी कदम अश्विनी कदम अश्विनी कदम अश्विनी कदम अश्विनी कदम अश्विनी कदम	0.01.00	0.04		(14855)	
	26523	अश्विनी कदम अश्विनी कदम अश्विनी कदम अश्विनी कदम अश्विनी कदम अश्विनी कदम				(23619) (23619) (23619) (23619) (23619) (23619)	
	29715	अश्विनी कदम अश्विनी कदम अश्विनी कदम अश्विनी कदम अश्विनी कदम अश्विनी कदम	0.01.00	0.07		(28889)	

२

तलाठी

अश्विनी कदम क्र. २

नॉन फेरफार क्र. (11172) (14599) (14837)

सोम आणि भरणन फेरफार:

गाव नमुना बारा (पिकांची नोंदवही)

महाराष्ट्र प्रभुत्व अधिकार अधिनियम अधिनियम (प्रकार करमे य सुनिश्चित ठेवमे) नियम १९७१ याचेल नियम २९

गाव - लातूर (प्रा.) (560156)

वास्तुका :- वास्तु

जिल्हा : सातारा

गट क्रमांक व उपविभाग : 312/स/8

वर्ष	हंगाम	खाता क्रमांक	पिकाचा प्रकार	पिकाचे नाव	जल सिंचित
(१)	(२)	(३)	(४)	(५)	(६)

पिकाखालील देवाचा लेखातील

लागवडीसाठी उपलब्ध नसलेली जमीन

Principal
M.I.N.S.College of Nursing
LATUR-413 531

Executive Director
M.I.N.S. College Of Nursing

Principal
M.I.N.S.College of Nursing
LATUR-413 531

सदर ७/१२ अद्यावत नसल्यास अद्यावत ७/१२ परा हा पर्याय वापरावा



गाव नमुना सात (अधिकार अभिलेख पत्रक)

(यहाराष्ट्र कमीन मंडळ अविष्कार अभिलेख आणि गोटवहा (तयार करणे व सुविधीत ठेवणे) नियम, १९७१ यातील नियम ३.५ आणि ७)

गाव :- लातूर (मह.)

(560166)

तामुका - लामुन

जिल्हा :- सातूर

ULPIN : 39205385154

पट क्रमांक व उपविभाग : १७७२

39005385154

भू-धारणा पद्धति : भोगवटादार वर्ग -1

शेताचे स्थानिक नाव :

क्षेत्र, एकक व आकारणी	खता क्र.	भोगवादादाराचे नांव	क्षेत्र	आकार चौखू	फे.फा.	कुळ, खंड व इतर अधिकार
क्षेत्राने एकक ह. आर. च. म. अ) लागवड योग्य क्षेत्र जिरायत ०.77.०० सामग्र्यत	3198	संदाधिव गंगादेव विनाये	०.०२.३९	०.४६	(21695)	कुळाचे नांव व खंड
मुकुण ला. यो ०.77.००	3199	सुरवंधान महादेव विनाये	०.०२.२८	०.०५	(21696)	हस्त अधिकार
ब) पोट-छराव क्षेत्र (लागवड अयोग्य)	3200	भास्करबाई इंद्रजीत केरे	०.14.०१	०.३६	(2170)	
मार्ग (अ) मार्ग (ब)	3201	इंद्रजीत संजयजीराव केरे	०.11.३९	०.३९	(2171)	प्रत्यक्ष फेरफार : नाही
एकूण पो. ख. ०.००.००	[21695]	(महादेव बा. र्. सुनिवासिनीय सुनिकेतल्लुळ सामर्थ्याक डॉ. समुमा कुपुतिनाथ कपूरड	०.३६.२२	०.३०	1 (16326)	रोटचा फेरफार करपाक : ३० दिवस 17/04/2021
मुकुण क्षेत्र ०.77.२९ (अ+ब)	[21696]	ज्ञानेश्वर महादेव विनाये सुनिकेतल्लुळ सामर्थ्याक डॉ. समुमा कुपुतिनाथ कपूरड सागरिका क्षेत्र	०.०७.३६	०.०६	1 (20851) (23131) (23131) (23131) (23131) (23131)	
आकारणी 1.91	20648	महाराष्ट्र कॉलेजमी ऑफ इन्विनिअर्स जेष्ठ एंग्लोकॉलनस रिसर्च युने	०.15.77	०.३९	(16326)	
मुडी किंवा विशेष आकारणी	25453	अनुत्तम रामदास सारके	०.०६.२६	०.11	(21696)	
	25454	श्रीका शेंकोरे व संगवडा	०.०६.२६	०.11	(21695)	
	26120	महादेव ज्ञानेश्वर विनाये बालजी ज्ञानेश्वर विनाये समर्थिका क्षेत्र	०.17.84	०.44	(23131) (23131)	

तालठी
 सकळा लागू क्र. २

जने फेरफार क्र. (1073 X 1476 X 3944 X 14625 X 15460 X 20851 X 23891)
 सिमा आणि भूमायन विवेकः

Executive Director

M.I.N.S. College Of Nursing (M.) (560166)

गद क्रमांक व उपविभाग : 277/2

गाव नमुना बारा (पिकांची नोंदवही)

जिल्हा :- लातूर

मिकान्यालीत क्षेत्राचा तपशील

लागवडीस
उपलब्ध न

Principal

M.I.N.S College of Nursing
LATUR-413 531

<https://mahaferfar.enlightcloud.com/DDM/PgHtml712>

<https://www.irs.gov/efile>

गाव - लातूर (ग्रा.)
(560166)

तालुका - लातूर

जिल्हा - लातूर

ULPIN 39310189921 गट क्रमांक व उपविभाग : 279/2

39310189921

21161	बबन रामचंद्र बंडगर सौमली बबन बंडगर — सामाईक क्षेत्र —	0.0076	0.02	(16858) (16858)
21168	सौमेश विठ्ठलराव भोवदार	0.0133	0.03	(16865)
[21134]	[सत्यजीव कृष्णकर भट्टने]			I (19682)
21251	रत्नेश प्रभाकर भारती	0.0096	0.02	(16935)
22391	अमर शक्तिराव गवडे	0.0133	0.03	(18134)
22545	गोपाक बाळरावराव सोटवटीय	0.0125	0.03	(18308)
22612	मदन कलसराव ठोकरणे	0.0076	0.02	(18373)
22997	भाणवी प्रविण विठ्ठल प्रविण भाणवी विठ्ठल — सामाईक क्षेत्र —	0.0076	0.02	(18785) (18785)
23831	धनाजी विठ्ठलराव कने	0.0076	0.02	(19682)
25521	संजय धानुदास गिळे	0.0076	0.02	(21829)
[26822]	[मिनी कल्याण देवराव कल्याण देवराव — सामाईक क्षेत्र —	0	0	I (24833) I (24833)
[26822]	[मिनी कल्याण देवराव कल्याण देवराव — सामाईक क्षेत्र —	0	0	I (22247) I (22247)
26227	भागवत देवदास थिरकड	0.0076	0.02	(23985)
26314	अशोक रामकिशन दराडे अश्विनी अशोक दराडे — सामाईक क्षेत्र —	0.0076	0.02	(23247) (23247)
27210	वीर प्रभाकर मोराले	0.0076	0.02	(24588)
27397	सुरेश गोविंदराव गिळे गोविंदराव सुरेश गिळे — सामाईक क्षेत्र —	0.0076	0.02	(24833) (24833)
28397	अशोक सदाशिव जोशीराव सौमली अशोकराव जोशीराव — सामाईक क्षेत्र —	0.0099	0.01	(26638) (26638)
28585	धर्मराव रामभाऊ पाचवर	0.0076	0.02	(26921)
28586	सुकराम दशरथ पाचवर	0.0076	0.02	(26922)
[28733]	[अशोक विठ्ठलराव गवडे]			I (28616)
28950	मिलींद काशीराव पडीवार	0.0076	0.02	(27647)
29658	राध राजेश जोशी	0.0076	0.02	(27831)
29173	सुभाषी सुनील कुंदे सुनील सुभाषी कुंदे — सामाईक क्षेत्र —	0.0076	0.02	(28043) (28043)

Executive Director
M.I.N.S. College Of Nursing
LATUR

Principal
M.I.N.S. College Of Nursing
LATUR-413531

सदर ७/१२ अध्यावत नसल्यास अध्यावत ७/१२ पुढा हा पर्याय वापरावा



महाराष्ट्र शासन

गाव नमुना सात (अधिकार अभिलेख पत्रक)

[सहायक जमीन मजदूर अधिकार अभिलेख आणि नोंदवहा (तयार करणे व सुविधीत ठेवणे) नियम, १९८८ मधील नियम ३.५.६ आणि ७]

गाव :- लातूर (प्रा.)

(560166)

तालुका :- लातूर

जिल्हा :- लातूर

ULPIN : 39310189921

गट क्रमांक व उपविभाग : 279/2

39310189921

भू-धारणा पद्धती : भोगवटादार वर्ग - 1

शेताचे स्थानिक नाव :

क्षेत्र, एकक व आकारणी	खाते क्र.	भोगवटादाराचे नांव	क्षेत्र आकार पौ.ख. फे.फा.	कुल, खंड व इतर अधिकार
क्षेत्राचे एकक नं. अ. वी. 30 अ) लागवड योग्य क्षेत्र विनायक 4.88.00 सामान्यत एकूण ला.पौ. 4.88.00 क्षेत्र	1950	श्रीमती कुमारी सुरेश गळदे सयाभाऊ सुरेश गळदे मनोज सुरेश गळदे शंकर सुरेश गळदे — सामाईक क्षेत्र —	(16934) (16934) (16934) (16934) 0.8125 0.83	कुमारी नान व हंड इतर अधिकार इतर
ब) पॉट-खराब क्षेत्र (लागवड अयोग्य) वर्ग (अ) वर्ग (ब) एकूण पौ.ख. 0.00.00 एकूण क्षेत्र 4.88.00 आकारणी 10.26 जुडी किंवा विशेष आकारणी	2202	महाराष्ट्र शासन सहायक जमीन मजदूर अधिकार अभिलेख कुमारी नान व हंड	0.00.00 3.43 1 (16326)	कुमारी नान व हंड (1) बोला - राष्ट्रीयकृत बँक गटाय दिनांक 31/03/2019 रोजी महाराष्ट्र शासकीय बँक या बँकन रामदास शंकर पौ.ख. नावे र.र. 1667800/- कर्ज (18100) बोला - राष्ट्रीयकृत बँक गटाय दिनांक 31/03/2019 रोजी एस्.बी.आय या लातूर या ग्रामिण भागरी विदर्भ पौ.ख. नावे र.र. 1852000/- कर्ज (20699) बोला - सहकारी बँक दिनांक 11/08/2021 रोजी उस्मानाबाद मनसा सा. बँक लि. याच्या यादानी बँक लातूर या बँकन वसंतराव दहिकळे यांच्या नावे र.र. 500000/- कर्ज (24381)
	3247	शारदाबाई प्रकाश गळदे आनंद प्रकाश गळदे राजेश प्रकाश गळदे पुजा प्रकाश गळदे — सामाईक क्षेत्र —	(16828) (16828) (16828) (16828) 0.2824 0.81	शारदाबाई प्रकाश गळदे आनंद प्रकाश गळदे राजेश प्रकाश गळदे पुजा प्रकाश गळदे — सामाईक क्षेत्र —
	3248	विजयराव शंकर गळदे	0.2825 0.80 (18380)	बोला - राष्ट्रीयकृत बँक गटाय दिनांक 31/03/2019 रोजी महाराष्ट्र शासकीय बँक या बँकन रामदास शंकर पौ.ख. नावे र.र. 1667800/- कर्ज (18100) बोला - राष्ट्रीयकृत बँक गटाय दिनांक 31/03/2019 रोजी एस्.बी.आय या लातूर या ग्रामिण भागरी विदर्भ पौ.ख. नावे र.र. 1852000/- कर्ज (20699) बोला - सहकारी बँक दिनांक 11/08/2021 रोजी उस्मानाबाद मनसा सा. बँक लि. याच्या यादानी बँक लातूर या बँकन वसंतराव दहिकळे यांच्या नावे र.र. 500000/- कर्ज (24381)
	3249	सविताशिव शिवराज गळदे	0.3647 0.77 (18134)	बोला - राष्ट्रीयकृत बँक गटाय दिनांक 31/03/2019 रोजी महाराष्ट्र शासकीय बँक या बँकन रामदास शंकर पौ.ख. नावे र.र. 1667800/- कर्ज (18100) बोला - राष्ट्रीयकृत बँक गटाय दिनांक 31/03/2019 रोजी एस्.बी.आय या लातूर या ग्रामिण भागरी विदर्भ पौ.ख. नावे र.र. 1852000/- कर्ज (20699) बोला - सहकारी बँक दिनांक 11/08/2021 रोजी उस्मानाबाद मनसा सा. बँक लि. याच्या यादानी बँक लातूर या बँकन वसंतराव दहिकळे यांच्या नावे र.र. 500000/- कर्ज (24381)
	4547	पुष्पाबाई सुरेश गळदे सयाभाऊ सुरेश गळदे मनोज सुरेश गळदे शंकर सुरेश गळदे शारदाबाई प्रकाश गळदे विजयराव शंकर गळदे सविताशिव शिवराज गळदे शारदाबाई संधुजी शिवराज गळदे — सामाईक क्षेत्र —	(27831) (27831) (27831) (27831) (27831) (27831) (27831) (27831) 0.9218 1.16	पुष्पाबाई सुरेश गळदे सयाभाऊ सुरेश गळदे मनोज सुरेश गळदे शंकर सुरेश गळदे शारदाबाई प्रकाश गळदे विजयराव शंकर गळदे सविताशिव शिवराज गळदे शारदाबाई संधुजी शिवराज गळदे — सामाईक क्षेत्र —
	16093	सयाभाऊ सुरेश गळदे	0.15.90 0.25 (18373)	प्रसवित फेरछार : नाही.
	16094	मनोज सुरेश गळदे	0.15.91 0.25 (21829)	शेवटचा फेरछार क्रमांक : 28614 व दिनांक : 27/08/2022
	16095	शंकर सुरेश गळदे	0.16.05 0.37 (14479)	
	17509	शारदाबाई संधुजी शिवराज गळदे — सामाईक क्षेत्र —	(28043) (28043) 1.0762 2.39	
	20179	विनायक दहिकरे भाली	0.88.37 0.92 (23421)	
	20648	विनायक दहिकरे भाली — सामाईक क्षेत्र —	(16326) (16326) 1.53.00 3.40	

Executive Director
M.I.N.S. College Of Nursing
LATUR

Principal
M.I.N.S. College of Nursing
LATUR-413 531

गाव :- लातूर (प्र.)
(560166)

तालुका :- लातूर

जिल्हा :- लातूर

ULPIN - 39195670892

मह. क्रमांक व उपविभाग : 276/अ

39195670892

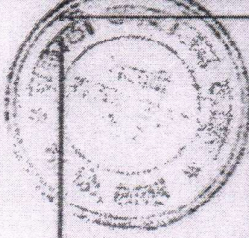

तानाजी प्रभाकर देवमुख साप्ताहिक क्षेत्र	0.0195	0.03	(23831)
[26433] दिवाकर भागवतभाऊ भुसारे			(28584)
26838 बालसाई शरद भागवतभाऊ	0.0118	0.03	(24081)
26839 मंगलदास विष्णू भागवतभाऊ	0.0118	0.03	(24281)
26956 देवदास निरंजनी भुसारे	0.0115	0.04	(24227)
26899 सोमनाथ विठ्ठल भागवतभाऊ	0.0114	0.04	(24264)
[26888] भागवतभाऊ भागवतभाऊ भुसारे	0.0218	0.03	(24644)
27485 भागवतभाऊ भागवतभाऊ भागवतभाऊ	0.0118	0.04	(24842)
27486 भागवतभाऊ भागवतभाऊ भागवतभाऊ	0.0118	0.04	(24843)
28136 भागवतभाऊ भागवतभाऊ भागवतभाऊ	0.0115	0.04	(26178)
28735 भागवतभाऊ भागवतभाऊ भागवतभाऊ	0.0218	0.07	(27278)
28736 भागवतभाऊ भागवतभाऊ भागवतभाऊ	0.0118	0.04	(27277)
28737 भागवतभाऊ भागवतभाऊ भागवतभाऊ	0.0118	0.04	(27279)
28738 भागवतभाऊ भागवतभाऊ भागवतभाऊ	0.0115	0.04	(27280)
28739 भागवतभाऊ भागवतभाऊ भागवतभाऊ	0.0118	0.04	(27281)
28740 भागवतभाऊ भागवतभाऊ भागवतभाऊ	0.0118	0.04	(27282)
28948 भागवतभाऊ भागवतभाऊ भागवतभाऊ	0.0115	0.06	(27645)
28949 भागवतभाऊ भागवतभाऊ भागवतभाऊ	0.0218	0.07	(27646)
29843 भागवतभाऊ भागवतभाऊ भागवतभाऊ साप्ताहिक क्षेत्र	0.0411	0.14	(27797)
29514 भागवतभाऊ भागवतभाऊ भागवतभाऊ साप्ताहिक क्षेत्र	0.0118	0.04	(28584)
29658 भागवतभाऊ भागवतभाऊ भागवतभाऊ	0.0118	0.04	(28818)
29876 भागवतभाऊ भागवतभाऊ भागवतभाऊ	0.0118	0.04	(29283)
29877 भागवतभाऊ भागवतभाऊ भागवतभाऊ	0.0118	0.03	(29284)
29878 भागवतभाऊ भागवतभाऊ भागवतभाऊ	0.0118	0.04	(29285)
29879 भागवतभाऊ भागवतभाऊ भागवतभाऊ	0.0118	0.04	(29286)
29880 भागवतभाऊ भागवतभाऊ भागवतभाऊ	0.0118	0.04	(29287)

Principal
M.I.N.S. College of Nursing
LATUR-413 531

तलाठी
लातूर जिल्हा

मु.न. फेरफार क्र. (4981 X 14187 X 15440 X 28845 X 28846 X 28938 X 27977 X 27883 X 28134 X 28179 X 22568 X 22569 X 22759 X 22878 X 23050 X 23051 X 23488 X 24201 X 24282 X 24277 X 24284 X 24576)

सोमनाथ भागवतभाऊ भुसारे

Executive Director
M.I.N.S. College Of Nursing
LATUR

11/11/2022

सदर ७/१२ अद्यावत नसल्यास अद्यावत ७/१२ परा हा पर्याय वापरावा



महाराष्ट्र शासन

गाव नमुना सात (अधिकार अभिलेख पत्रक)

(महाराष्ट्र जमीन महसूल अधिकार अभिलेख आणि नोंदवहा (तयार करणे व सुविधित ठेवणे) नियम, १९७१ यातील नियम ३, ५, ६ आणि ७)

गाव :- सातूर (आ.)

(६६७१६६)

तालुका :- सातूर

जिल्हा :- सातूर

ULPIN : 39195670892

गट क्रमांक व उपविभाग : 27/ब

39195670892

भू धारणा पद्धती : भोगवटादार वर्ग - 1

शेताचे स्थानिक नाव :

क्षेत्र, एकक व आकारणी	खते क्र.	भोगवटादाराचे नांव	क्षेत्र आकार पो.ख. फे.फा.	कुळ, खंड व इतर अधिकार
क्षेत्राचे एकक हे आर.सी.म.स. (अ) सातूर पो.ख. क्षेत्र	1731	सौ.स. सुकलस वडा	(29289)	कुळाचे नाव व खंड
जिरायात 3.29.88		संयोजित इ.न.स.स. आर.सी.म.स. (अ) सातूर पो.ख. क्षेत्र	(29289)	
सुख्य पो.ख. 3.29.88	1942	भोगेस सुकलीराम कसाड	0.2615 0.82 (2315)	इतर अधिकार
सुख्य क्षेत्र 3.29.88	1943	सुख्य वि.स.स. कसाड	0.48.80 1.26 (2316)	प्रत्यक्ष फेरफार : 29388
आकारमणी 18.33	1944	सुख्य वि.स.स. कसाड	0.48.80 1.26 (2317)	सुख्य पो.ख. क्षेत्राच्या क्रमांक : 29388 व दिनांक : 16/10/2022
जुल्ले किंवा विशेष आकारणी	1945	सुख्य वि.स.स. कसाड	0.48.80 1.26 (2318)	
	1948	सुख्य वि.स.स. कसाड	(17995)	
		सुख्य वि.स.स. कसाड	(17995)	
	1949	सुख्य वि.स.स. कसाड	(17995)	
	20847	सुख्य वि.स.स. कसाड	0.48.80 1.26 (15688)	
	20849	सुख्य वि.स.स. कसाड	0.48.80 1.26 (15688)	
	24516	सुख्य वि.स.स. कसाड	0.48.80 1.26 (24544)	
	24517	सुख्य वि.स.स. कसाड	0.48.80 1.26 (24544)	
	25695	सुख्य वि.स.स. कसाड	0.48.80 1.26 (22136)	
	25767	सुख्य वि.स.स. कसाड	0.48.80 1.26 (22279)	
	25928	सुख्य वि.स.स. कसाड	0.48.80 1.26 (22563)	
	25929	सुख्य वि.स.स. कसाड	0.48.80 1.26 (22563)	
	26185	सुख्य वि.स.स. कसाड	0.48.80 1.26 (22759)	
	26182	सुख्य वि.स.स. कसाड	0.48.80 1.26 (22759)	
	26197	सुख्य वि.स.स. कसाड	0.48.80 1.26 (23031)	
	26198	सुख्य वि.स.स. कसाड	0.48.80 1.26 (23031)	

Executive Director
M.I.N.S. College of Nursing
LATUR

Principal
M.I.N.S. College of Nursing
LATUR-413 531

वर्ष: 2022-23

गाव नमुना आठ-अ
धारण जमिनीची नोंदवही (कृषिक)
(आसामीवार खतावणी - जमाबंदी पत्रक)
तालुका: लातूर

गाव: लातूर (प्रा.)

वसुलीसाठी एकूण

गाव नमुना सहा मधील नोंद	भूमापन क्रमांक व उपविभाग क्रमांक	क्षेत्र	एकूण क्षेत्र	आकारणी किंवा जुडी	दमाला जमिनीवरील नुकसान	स्थानिक उपकर	जि.प. ग्रा. प.	(६अ) (६ब) (७)
(१)	(२)	(३अ)	(३ब)	(३क)	(४)	(५)	(६अ) (६ब)	(७)
सागवडी योग्य पोटखराब क्षेत्र								
(हे.आर.चौ.मी)	(हे.आर.चौ.मी)	(हे.आर.चौ.मी)						
खते क्रमांक 1948								
शेव्हाणिक संस्था 276/ब	0.41.00	0.0000	0.41.00	1.29	0	11.61	1.29	14.19
एकूण	0.41.00	0.0000	0.41.00	1.29	0	11.61	1.29	14.19

"या प्रमाणित प्रतीसाठी की म्हणून १५ रुपये मिळाले."
दिनांक :- 11/11/2022
सक्रितिक क्रमांक :- 2728000183499300001130222737

(नाव :- दत्तात्रय रूक्माजी धिंदे) सहाय्य लातूर प्र. २
बलाठी साह्य :- दा :- लातूर जि :- लातूर



Principal
M.I.N.S. College of Nursing
LATUR-413 531

Executive Director
M.I.N.S. College Of Nursing
LATUR

वर्ष: 2022-23		गाव नमुना आठ-अ धारण जमिनीची नोंदवही (कृषिक) (आसामीवार खतावणी - जमाबंदी पत्रक)			11/11/2022		
गाव: लातूर (ग्रा.)		तालुका: लातूर			जिल्हा: लातूर		
गाव नमुना सहा मधील नोंद	भूमापन क्रमांक व उपविभाग क्रमांक	क्षेत्र	वसुलीसाठी	एकूण			
		लागवडी योग्य पोटखराब क्षेत्र क्षेत्र	एकूण क्षेत्र	आकारणी किंवा जुडी	दमाला जमिनीवरील नुकसान.	स्थानिक उपकर	
		(हे.आर.चौ.मी)	(हे.आर.चौ.मी)	(हे.आर.चौ.मी)		जि.प. ग्रा. प.	
(१)	(२)	(३अ)	(३ब)	(३क)	(४)	(५)	(६अ) (६ब) (७)
खाते महासभू अँकेडमी ऑफ इंजिनिअरिंग अँड एज्युकेशनल रिसर्च पुणे.							
क्रमांक 20648							
व्यक्तिगत खातेदार	277/2	0.15.77	0.0000	0.15.77	0.39	0	3.51 0.39 4.29
	279/2	1.53.00	0.0000	1.53.00	3.4	0	30.6 3.4 37.4
एकूण		1.68.77	0.0000	1.68.77	3.79	0	34.11 3.79 41.69

"या प्रमाणित प्रतीसाठी फी म्हणून ₹५/- रुपये मिळाले."
दिनांक :- 11/11/2022
सांकेतिक क्रमांक :- 272800010349950000112022738

(नाव :- दत्तात्रय रुक्माजी शिंदे) तलाठी
तलाठी साक्षा :- ता :- लातूर जि :- लातूर

Executive Director
M.I.N.S. College Of Nursing
11/11/2022

Principal
M.I.N.S. College of Nursing
LATUR-413 531



Executive Director
M.I.N.S. College Of Nursing
LATUR

वर्ष: 2022-23

गाव नमुना आठ-अ
धारण जमिनीची नोंदवही (कृषिक)
(आसामीवार खतावणी - जमाबंदी पत्रक)
तालुका: लातूर

11/11/2022

जिल्हा: लातूर

गाव: लातूर (ग्रा.)

क्षेत्र

वसुलीसाठी

एकूण

गाव भूमापन
नमुना क्रमांक व
सहा उपविभाग
मधील क्रमांक
नोंद

सागवडी योग्य पोटखराब क्षेत्र एकूण क्षेत्र आकारणी दुमाला स्थानिक
क्षेत्र किंवा जमिनीवरील उपकर
जुडी नुकसान.
(हे.आर.चौ.मी) (हे.आर.चौ.मी) (हे.आर.चौ.मी) जि.प. ग्रा.
प.

(१) (२) (३अ) (३ब) (३क) (४) (५) (६अ) (६ब) (७)

खाते म. अ. ऑ. इ. ए. एज्यु. रिसर्व पुणे, सं. व का. अ. रमेश काशीराम कराड.
क्रमांक

2412									
सरकार 312/ड/8	0.05.00	0.0000	0.05.00	0.37	0	3.33	0.37	4.07	
एकूण	0.05.00	0.0000	0.05.00	0.37	0	3.33	0.37	4.07	

"या प्रमाणित प्रतीसाठी फी म्हणून ₹५/- रुपये मिळाले."
दिनांक :- 11/11/2022
सांकेतिक क्रमांक :- 2728000103499500001120222736

(नाब :- दत्तात्रय रुक्माजी शिंदे)
तलाठी साक्षात :- ता :- लातूर जि :- लातूर जिल्हा लातूर जं. २

तलाठी

Principal
M.I.N.S. College of Nursing
LATUR-413 531



Executive Director
M.I.N.S. College Of Nursing
LATUR

वर्ष: 2022-23		गाव नमुना आठ-अ धारण जमिनीची नोंदवही (कृषिक) (आसामीवार खतावणी - जमाबंदी पत्रक)				11/11/2022			
गाव: लातूर (प्रा.)		तालुका: लातूर				जिल्हा: लातूर			
गाव नमुना सहा मधील नोंद	भूमापन क्रमांक व उपविभाग क्रमांक	क्षेत्र	वसुलीसाठी	एकूण	लागवडी योग्य पोटखराब क्षेत्र क्षेत्र	एकूण क्षेत्र	आकारणी किंवा जुडी	दुमाला जमिनीवरील नुकसान.	स्थानिक उपकर
(१)	(२)	(३अ)	(३ब)	(३क)	(४)	(५)	(६अ)	(६ब)	(७)
खाते क्रमांक 1941 का विश्वसाम. अॅ ऑ इंजिनिअरींग अॅ ए. रिसर्च पुणे, प्रा विश्वनाथ दादाराव कराड.									
शेक्षणिक संस्था	271	2.81.00	0.0000	2.81.00	8.72	0	78.48	8.72	95.92
	276/अ	3.29.00	0.0000	3.29.00	10.12	0	91.08	10.12	111.32
	277/1	10.00.26	0.0000	10.00.26	23.5	0	211.5	23.5	258.5
	278/4	1.12.50	0.0000	1.12.50	2.71	0	24.39	2.71	29.81
	278/5	1.63.00	0.0000	1.63.00	3.93	0	35.37	3.93	43.23
	279/3	1.66.00	0.0000	1.66.00	3.73	0	33.57	3.73	41.03
	279/4	1.67.00	0.0000	1.67.00	3.73	0	33.57	3.73	41.03
	279/अ	4.72.00	0.0000	4.72.00	13.63	0	122.67	13.63	149.93
एकूण		26.90.76	0.0000	26.90.76	70.07	0	630.63	70.07	770.77

"या प्रमाणित प्रतीसाठी फी म्हणून ₹५० रुपये मिळाले."
दिनांक :- 11/11/2022
सांकेतिक क्रमांक :- 2728000183499500001120222739

(नाव :- दत्तात्रय रुक्माजी शिंदे)
बलाठी साक्षात :- सा :- लातूर जि :- लातूर

बलाठी
सज्जा लम्बूट क्र.२

Executive Director
M.I.N.S. College Of Nursing
LATUR

Principal
M.I.N.S. College of Nursing
LATUR-413 531



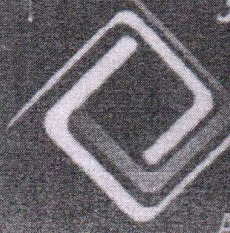

AR. Dinesh Dattatraya Dhekane

(B.Arch) CA/2005/36539

YASHWANT, 1/2342-1, Vaibhav Nagar,
Khadgaon Road, Latur-413512 Maharashtra.

ARCHITECT INTERIOR DESIGNER LANDSCAPE TOWN PLANING

Date: 01 March 2007

To,

The Chairman /President /Principal

Maharashtra Academy of Engineering and Educational Research, Pune's

Maharashtra Institute Of Nursing Sciences,

Latur .413512.

Sub : Building Completion Certificate.

Dear Sir,

In Pursuance of letter No. MINS/Gen./501/2007 on the subject noted above we have examined thoroughly and verified critically for the work of construction of Maharashtra Academy of Engineering and Educational Research, Pune's Maharashtra Institute of Nursing Sciences, Vishwanathpuram, Ambajogai Road, Latur, Maharashtra and found that the construction of said building as proposed for college and School of Nursing has duly been complete in all respects as per approved building plan for the same. I, may to, and here that college authority has made it possible to construct 3 floors building in which First floor – 1196.08 Sq. m, Second Floor – 1452.88 Sq. m and Third Floor – 1517.97 Sq. m. Plinth area and totalling 4166.90 Sq. m. details of land schedule where the building situated is stated below :-

- Location of the building : Located at Survey No.277/1 MIMSR Medical College Camus, Vishwanathpuram, Ambajogai Road, Latur (M.S)

- Survey No:- : 277/1

- Owner of the land & Building : Prof. Vishwanath S/o Dadarao Karad, Executive President & Director, Maharashtra Academy of Engineering and Educational Research Pune,

- Land Use Certificate No: Reg. no. : 19700723759/277/1

- Land Allotment Certificate No. : Latur/1348 Tahsil office latur.



Executive Director
M.I.N.S. College Of Nursing,

LATUR

Dinesh Dattatray Dhekane
Architect, CA/ 2005/36539
Vaibhav Nagar, Khadgaon,
Latur -413512

ग्राम पंचायत कार्यालय कासारगाव - हणमतवाडी

ता. जि. लातूर

जीवन्तराव विश्वंभर मोहिते
सरपंच

लक्ष्मण सचिनाहेब मघाटे
उपसरपंच

एस. एम. डे
ग्रामसेवक

जा.क्र.

दिनांक : ०१ / ०३ / २०१०

COMPLETION CERTIFICATE

This is to certify that Maharashtra Institute of Nursing Sciences, Latur's Pandit Javharlal Neharu Boys Hostel & Kamla Neharu Girls Hostel (*Separate buildings for both*) is located in MIMSR Medical College campus has completed and is fully occupied by the user. The complete built up area is approximately 32000 square feet's hence certified.

Date: 01 Mar 2010

सरपंच
श्री. पी. कासारगाव, पुणे जिल्हा
ता. जि. लातूर

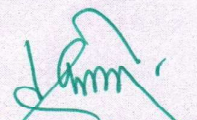

Executive Director
M.I.N.S. College Of Nursing
LATUR

MAHARASHTRA INSTITUTE OF MEDICAL SCIENCES AND RESEARCH LATUR INDIA (MEDICAL COLLEGE & HOSPITAL)



NAAC Grade - 'A'
(ISO 9001 : 2008)



Vishwanathpuram Ambajogai Road,
Latur. 413531 (Maharashtra)

Tel : (02382) 227424, 227028
Fax : (02382) 227246, 228939

Email : mimsr@mimsr.edu.in
Website: www.mimsr.edu.in

Buiding Allotment Certificate

This is to certify that an area measuring approximately 60,000 square feet of 1st, 2nd & 3rd Floor of Wing 'D' of Yeshwantrao Chavan Rural Hospital, Latur of MIMSR Medical college campus has been allotted to **Maharashtra Institute of Nursing Sciences** for academic & administrative purpose.

Date: 01/03/2007

Dean /Principal,
MIMSR Medical College,
M.I.M.S.R. Medical College,
& Y.C.R. HOSPITAL,
LATUR - 413 531.



Executive Director
M.I.N.S. College Of Nursing
LATUR

पंचायत कार्यालय कासारगाव - हणमंतवाडी

ता. जि. लातूर

वीरमराव विश्वंभर मोहिते
सरपंच

लक्ष्मण सखसाहेब भणारे
उपसरपंच

एस. एस. हरे
ग्रामसेवक

दिनांक: 01/03/2007

जा.प्र.

COMPLETION CERTIFICATE

This is to certify that Maharashtra Institute of Nursing Sciences in MIMSR Medical College campus has completed and is fully occupied by the user. The complete built up area is approximately 4,10,112 square feet's. Hence Certified.

Date : 01 Mar 2007

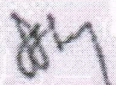
PRINCIPAL
M.I.N.S. College of Nursing
LATUR - 413531

Principal
M.I.N.S. College of Nursing
LATUR-413 531

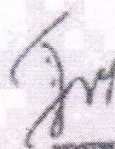
सरपंच
वडा.प. कासारगाव, हणमंतवाडी
ता. जि. लातूर





Executive Director
M.I.N.S. College Of Nursing
LATUR

MAHARASHTRA INSTITUTE OF NURSING SCIENCE, LATUR MIMSR CAMPUS LATUR.

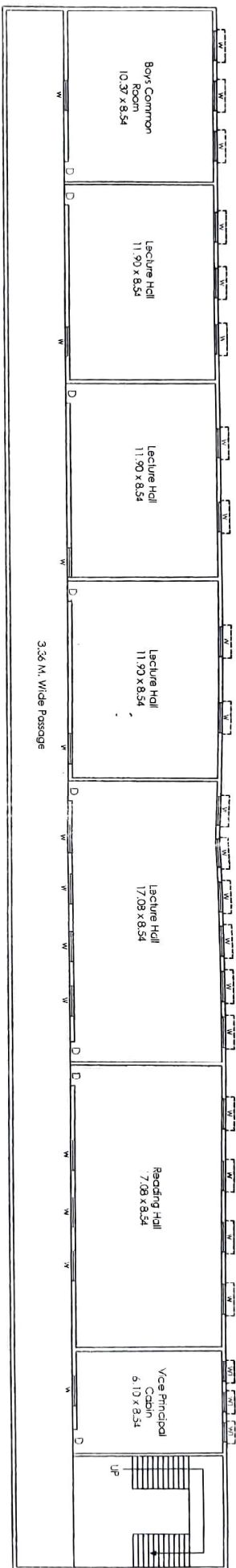

SCHEDULE OF OPENING	
D - FLUSH DOOR	1.20 X 2.40
D1 - FLUSH DOOR	1.00 X 2.40
D2 - FLUSH DOOR	3.75 X 2.13
W - ALU WINDOW	1.80 X 1.50
W1 - ALU WINDOW	1.20 X 1.50
V - VENTIL	0.80 X 0.90

AREA STATEMENT	
FIRST FLOOR BUIP AREA -	1196.06 Sqm
SECOND FLOOR BUIP AREA -	1452.88 Sqm
THIRD FLOOR BUIP AREA -	1517.97 Sqm
TOTAL AREA	4156.90 Sqm
TOTAL BUILT UP AREA -	4156.90 Sqm



FIRST FLOOR PLAN.

Principal
MIMS College of Nursing
LATUR-413 531



Executive Director
MIMS College of Nursing
LATUR

Executive Director
MIMS College of Nursing
LATUR

Principal
MIMS College of Nursing
LATUR-413 531

Principal
MIMS College of Nursing
LATUR-413 531

MAHARASHTRA INSTITUTE OF NURSING SCIENCE, LATUR
MIMSR CAMPUS LATUR.

SCHEDULE OF OPENING	
D - FLUSH DOOR	120 X 240
D1 - FLUSH DOOR	100 X 240
D2 - FLUSH DOOR	075 X 210
W - ALLU WINDOW	180 X 150
W1 - ALLU WINDOW	120 X 150
V - VENTIL	080 X 050

AREA STATEMENT	
FIRST FLOOR B.U.P AREA -	1196.05 Sqm.
SECOND FLOOR B.U.P AREA -	1452.88 Sqm.
THIRD FLOOR B.U.P AREA -	517.97 Sqm.
TOTAL AREA	4166.90 Sqm.
TOTAL BUILT UP AREA -	4166.90 Sqm.

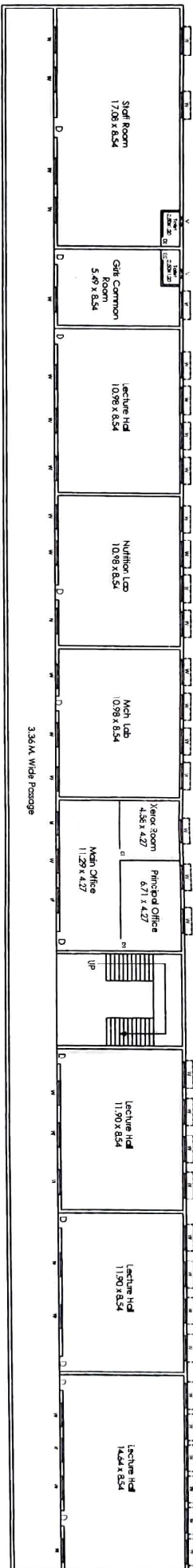

SECOND FLOOR PLAN.

Principal
MIMSR College of Nursing
LATUR-413 531

Executive Director
MIMSR College of Nursing
LATUR



Principal
MIMSR College of Nursing
LATUR-413 531

Executive Director
MIMSR College of Nursing
LATUR

MAHARASHTRA INSTITUTE OF NURSING SCIENCE, LATUR
MIMSR CAMPUS LATUR.



SCHEDULE OF OPENING	
D - FLUSH DOOR	1.20 X 2.40
D1 - FLUSH DOOR	1.00 X 2.40
D2 - FLUSH DOOR	0.75 X 2.10
W - ALL WINDOW	1.80 X 1.50
W1 - ALL WINDOW	1.20 X 1.50
V - VENTIL	0.80 X 0.80

AREA STATEMENT	
FIRST FLOOR BUP AREA -	1196.05 Sqm.
SECOND FLOOR BUP AREA -	1462.88 Sqm.
THIRD FLOOR BUP AREA -	1517.87 Sqm.
TOTAL AREA	4166.80 Sqm.
TOTAL BUILT UP AREA -	4166.80 Sqm.

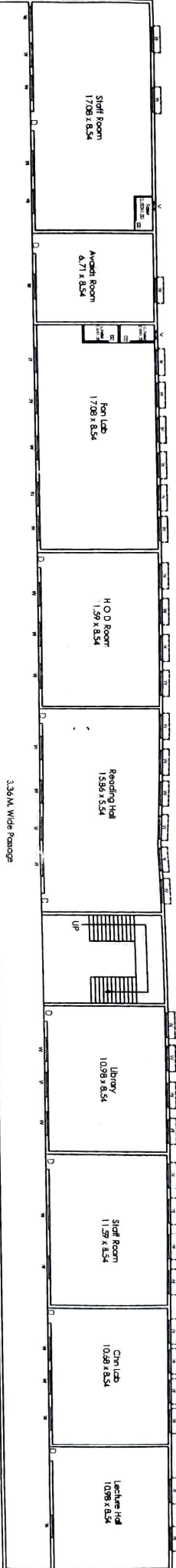

THIRD FLOOR PLAN.

for P. R. PATIL
Yogkunj Opp. T. N. D. Bus Stand
M.C./T.P./NS/2009-2010
Principal
M.I.N.S. College of Nursing
LATUR-413 531

Principal
M.I.N.S. College of Nursing
LATUR-413 531



Executive Director
M.I.N.S. College of Nursing
LATUR

Executive Director
M.I.N.S. College of Nursing
LATUR

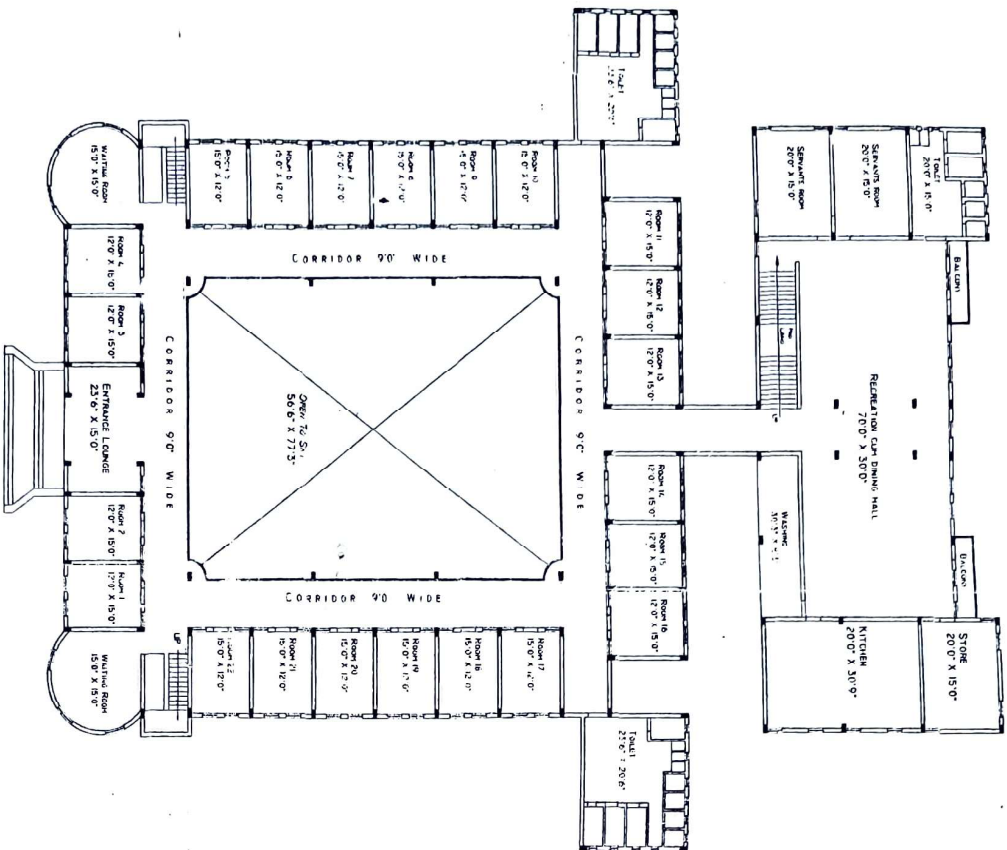

GROUND FLOOR PLAN

(SCALE 1" = 16'0")

BOYS HOSTEL BUILDING

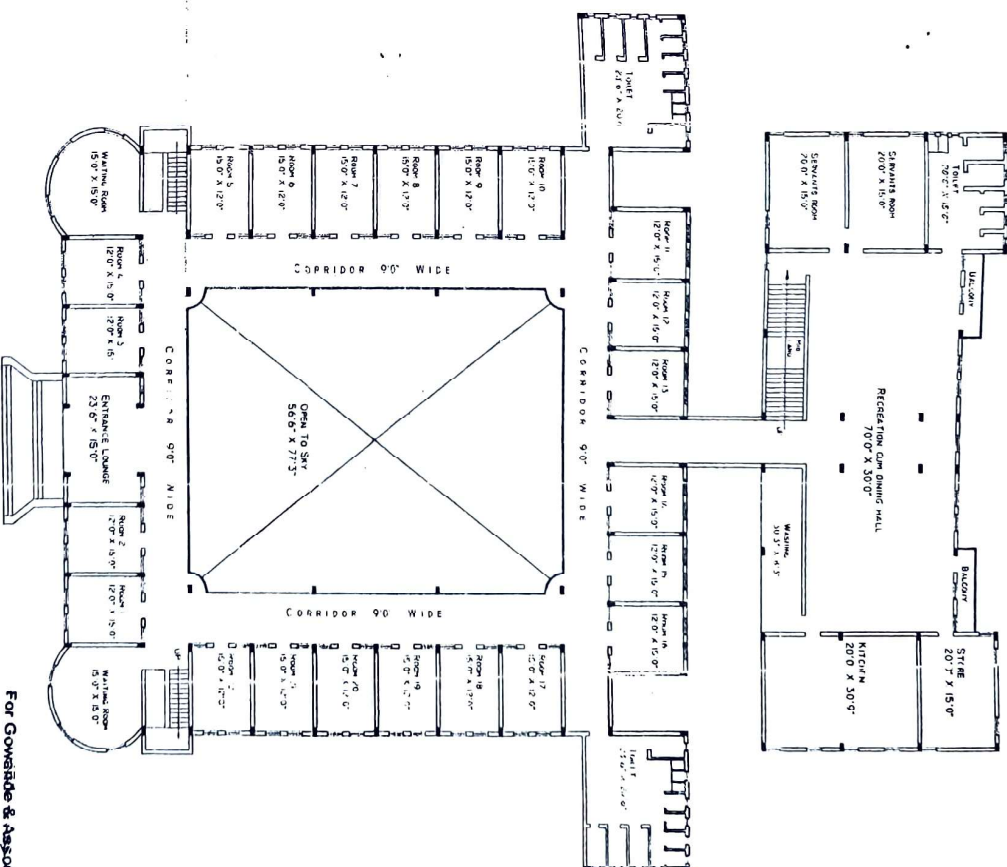

GROUND FLOOR PLAN

(SCALE 1" = 16'0")

LADIES HOSTEL BUILDING

MAHARASHTRA INSTITUTE OF NURSING SCIENCES

BASIC B.Sc. & POST BASIC B.Sc. NURSING

COLLEGE AT LATUR.

(HOSTEL BUILDING)

For Gowande & Associates

APARNA KULKARNI CHAVANDE
B. E. CIVIL, Consulting Engineer,
L. No. C-3-1
SAVANGULI, LATUR-413412

1/10/11
M.A.N.S. College, Latour
Latur-413412

Executive Director
M.A.N.S. College Of Nursing,
LATUR



सत्यमेव जयते

महाराष्ट्र शासन
सार्वजनिक आरोग्य विभाग
जिल्हा आरोग्य अधिकारी, जिल्हा परिषद, लातूर
महाराष्ट्र नर्सिंग होम रजिस्ट्रेशन ॲक्ट १९४९ चे कलम ५ अन्वये
महाराष्ट्र शुश्रूषागृह नोंदणी (सुधारीत) नियम २०२१ अनुसार
नुतनीकरण प्रमाणपत्र

क्रमांक : १७४/२०२५

✓ प्राचार्य, एम.आय.एम.एस.आर. वैद्यकीय महाविद्यालय व यशवंतराव चव्हाण ग्रामीण रुग्णालय, लातूर यांचे विश्वनाथपुरम अंबाजोगाई रोड, लातूर (कासारगाव ग्राम पंचायत हद्दीत) ता.जि.लातूर यांनी महाराष्ट्र नर्सिंग होम रजिस्ट्रेशन ॲक्ट १९४९ चे कलम ५ च्या अटी व शर्तीची पूर्तता केलेली आहे. सदरील हॉस्पिटलचे नुतनीकरण करण्यात येत असून सदरचे नर्सिंग होम चालविण्यास परवाना देण्यात येत आहे.

रजिस्ट्रेशन क्रमांक :- १७४/२०२५

प्रसुतीसाठी खाटांची संख्या :- ६०

नोंदणी दिनांक :- ०१/०४/२०२५

इतर रुग्णांसाठी खाटांची संख्या :- ६४०

ठिकाण :- आरोग्य विभाग जिल्हा परिषद, लातूर.

प्रमाणपत्र प्रदान केल्याचा दिनांक :- २३/०६/२०२५

सदरचे प्रमाणपत्र दिनांक :- ३१/०३/२०२८ पर्यंत कार्यवाहीत राहील.

०५

(डॉ.बालाजी शिंदे)
जिल्हा आरोग्य अधिकारी,
जिल्हा परिषद, लातूर

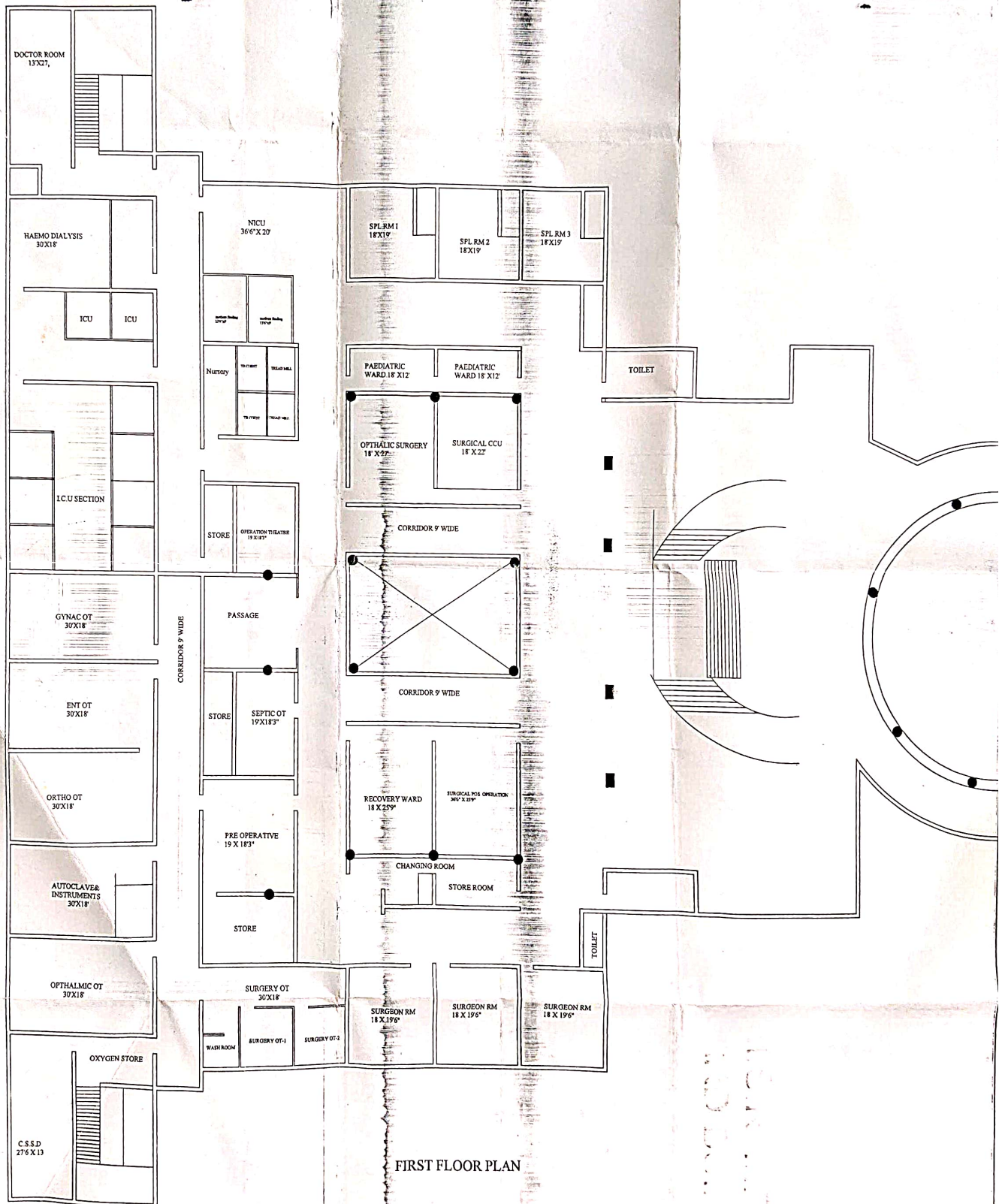

FIRST FLOOR PLAN

MAHARASHTRA INSTITUTE OF MEDICAL SCIENCES &
RESEARCH, MEDICAL COLLEGE AT, LATUR.
HOSPITAL BUILDING.

GROUND FLOOR PLAN
O.P.D. SECTION

